



クラブシート





コンサドーレ札幌 総活動回数・時間(2009-2014年比較)

- ◆総活動回数は、2011年から減少傾向にあったが、2014年は昨年と比べ増加している。
- ◆選手活動時間は、2009年以降増加と減少を繰り返し、2014年は1,162時間と最多であり、40クラブ平均と比較しても2倍近くの活動時間となっている。
- ◆社長の活動回数は、増加傾向にあり、2014年は163回と最高となっている。

■選手/監督・コーチの総活動回数

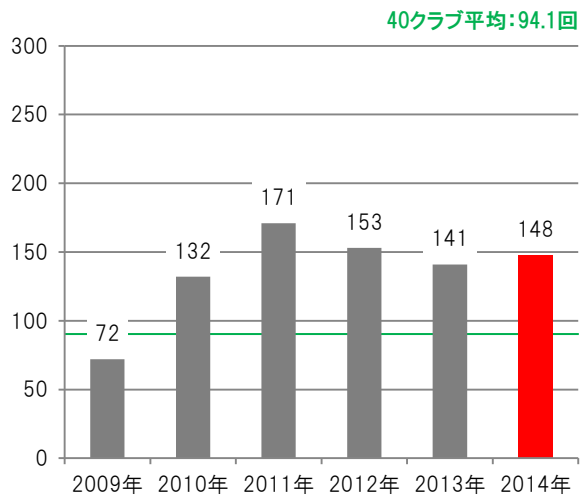

■選手の総活動時間

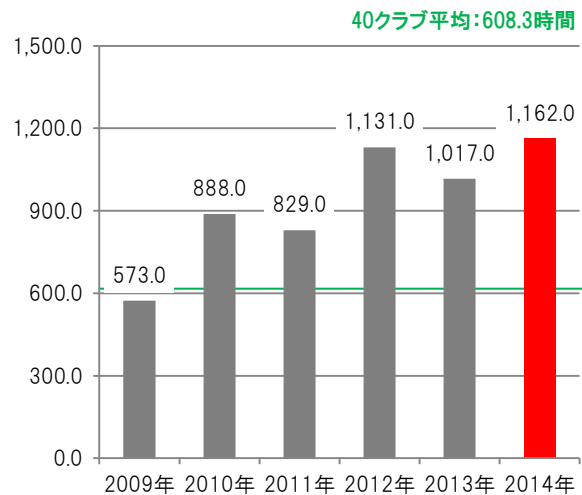

■社長の総活動回数

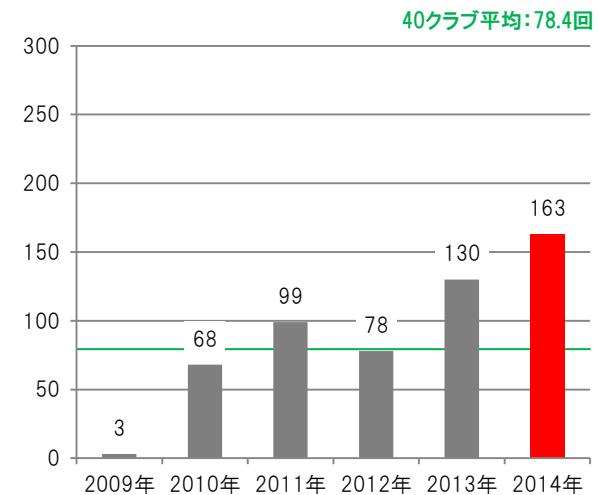



コンサドーレ札幌 活動内容／選手活動詳細(2014)

- ◆活動ジャンルは、「サッカー教室/イベント(25.0%)」が最も多く、次いで「ファンサービス(16.2%)」、「福祉活動(15.5%)」の順となっている。
- ◆活御堂対象は小学生以下の児童が最も多く全体の約3割を占めている。
- ◆活動月では12月が最も活動回数が多く、44回の活動を行っている。

■活動ジャンル (回数比率)

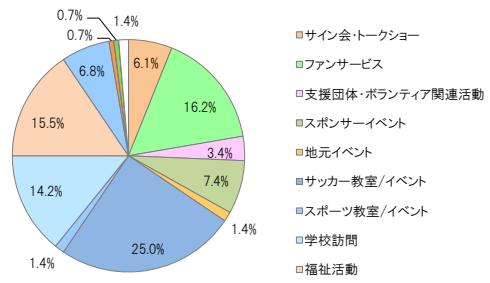

【40クラブ平均】

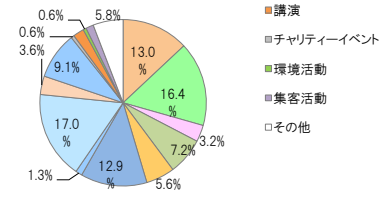

■対象者(回数比率)

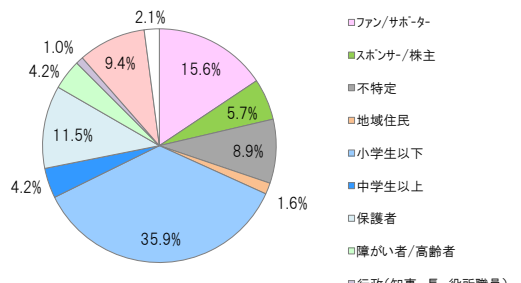

【40クラブ平均】

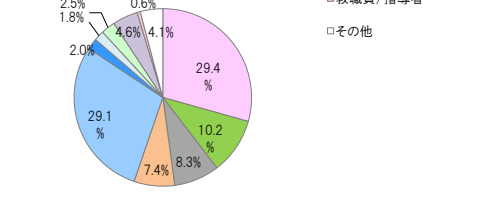

■活動ジャンル×対象者(回数)

	ファン/サポーター	スポンサー/株主	不特定	地域住民	小学生以下	中学生以上	保護者	障がい者/高齢者	行政	教職員/指導者	その他	214年総計	213年総計
サイン会・トークショー			7	2								9	13
ファンサービス	24											24	26
支援団体・ボランティア関連活動	1	2									2	5	1
スポンサーイベント	3	3	5									11	1
地元イベント			2									2	4
サッカー教室/イベント	1		1		33	3	15					53	25
スポーツ教室/イベント					2	2						4	-
学校訪問					2	2	5					27	39
福祉活動	1				13	1	2	8		18		43	38
表敬訪問		6							2		2	10	16
講演				1								1	-
チャリティイベント												1	2
環境活動					1							1	-
集客活動												-	-
その他			2									2	33
214年総計	30	11	17	3	69	8	22	8	2	18	4	192	
213年総計	27	13	19	9	61	4	23	6	-	-	36		198

■活動主体/協力団体

クラブ主催率 **60.8%**
(90回)
40クラブ平均: 67.8%

他主催団体TOP3

順位	団体名	活動回数	活動割合
1	スポンサー	32	21.6%
2	その他	14	9.5%
3	行政	5	3.4%

※活動割合: 総活動数に対する割合

■活動月

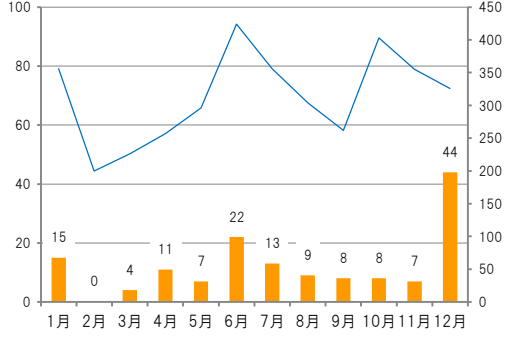

■活動時間分布(人数)

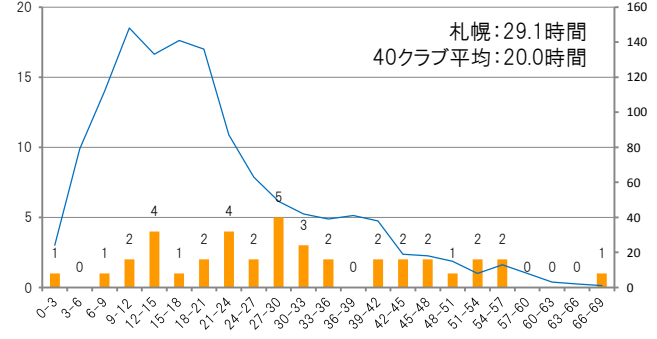

■選手ランキング

順位	氏名	活動時間(時間)	活動回数(回)	平均試合出場時間(分)
1	永坂 勇人	66.0	31	0.0
2	小山内 貴哉	55.0	25	23.5
3	工藤 光輝	55.0	26	4.0
4	阿波加 俊太	52.0	24	0.0
5	櫛引 一紀	51.0	24	47.8
6	内山 裕貴	50.0	24	0.0
7	榊 翔太	47.0	21	5.4
8	砂川 誠	47.0	22	33.4
9	河合 竜二	44.0	23	60.0
10	石井 謙伍	42.0	19	57.2

平均試合出場時間60分以上



ベガルタ仙台 総活動回数・時間(2009-2014年比較)

- ◆総活動回数は、2012年が最も多く、2009年からの比較では過去3番目に多い活動回数となっている。
- ◆選手の総活動時間は、2011年以降増加と減少を繰り返しており、総活動時間と比例して推移している。
- ◆社長の活動回数は、2009年以降増加傾向であったが、2014年は減少し144回となっている。

■選手/監督・コーチの総活動回数

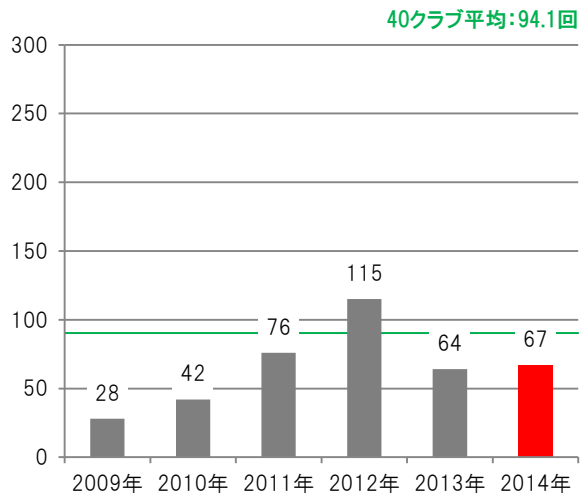

■選手の総活動時間

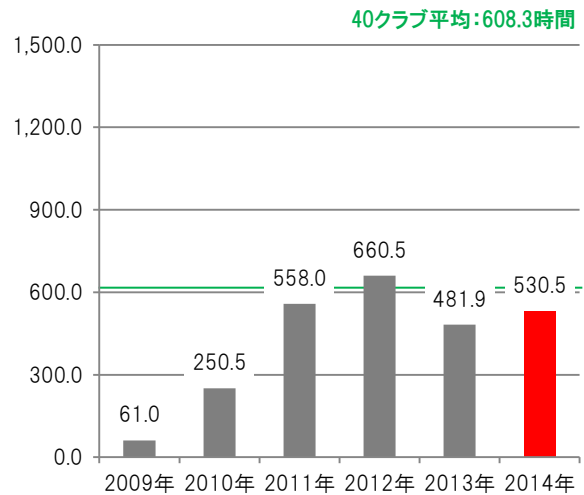

■社長の総活動回数

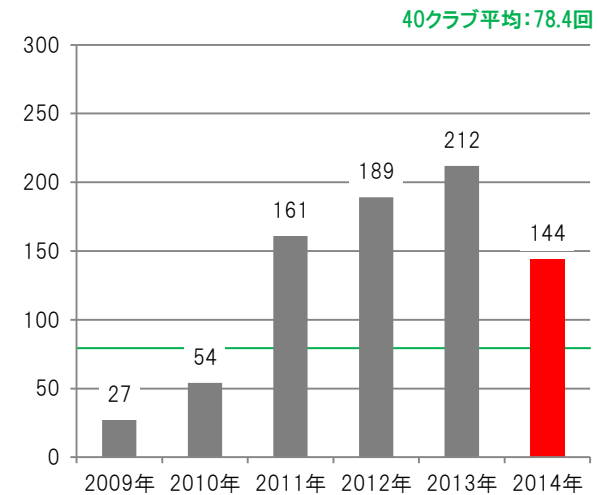



ベガルタ仙台 活動内容／選手活動詳細(2014)

- ◆活動ジャンルは、「その他(34.3%)」が最も多く、内容として、「東日本大震災の被災者をスタジアム招待」を実施している。次いで「ファンサービス(20.9%)」、「サッカー教室/イベント(9.0%)」となっている。
- ◆また、対象者では「ファン・サポーター(38.8%)」が最も高く、次いで「その他(31.3%)」となっており、で全体の7割を占めている。
- ◆活動は9割以上がクラブが主催している。

■活動ジャンル (回数比率)

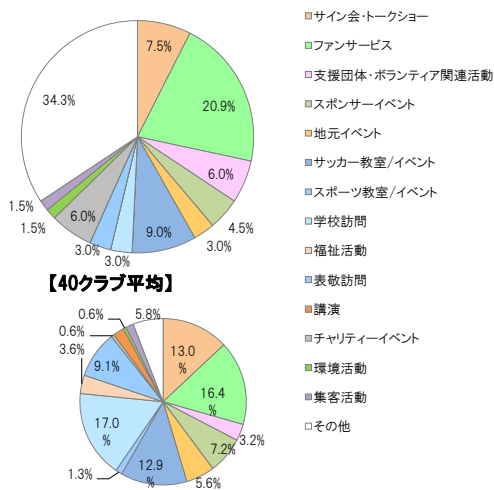

■対象者(回数比率)

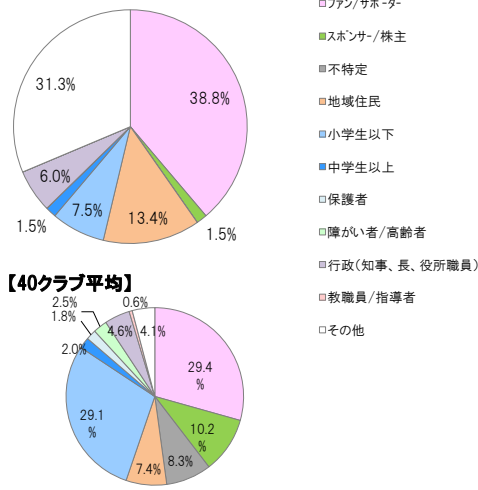

■活動ジャンル×対象者(回数)

	ファン/サポーター	スポンサー/株主	不特定	地域住民	小学生以下	中学生以上	保護者	障がい者/高齢者	行政	教職員/指導者	その他	214年総計	213年総計
サイン会・トークショー	4			1								5	3
ファンサービス	13			1								14	9
支援団体・ボランティア関連活動									2		2	4	0
スポンサーイベント	1	1		1								3	1
地元イベント				2								2	1
サッカー教室/イベント	1			1	4							6	6
スポーツ教室/イベント												0	-
学校訪問					1	1						2	14
福祉活動												0	22
表敬訪問									2			2	2
講演												0	-
チャリティイベント	4											4	1
環境活動	1											1	-
集客活動	1											1	-
その他	1			3							19	23	5
214年総計	26	1	0	9	5	1	0	0	4	0	21	67	
213年総計	12	2	1	23	18	3	0	0	-	-	5		64

■活動主体/協力団体

クラブ主催率 **92.5%**
(62回)
40クラブ平均: 67.8%

他主催団体TOP3

順位	団体名	活動回数	活動割合
1	地元FA	2	3.0%
2	スポンサー	2	3.0%
3	行政	1	1.5%

※活動割合: 総活動数に対する割合

■活動月

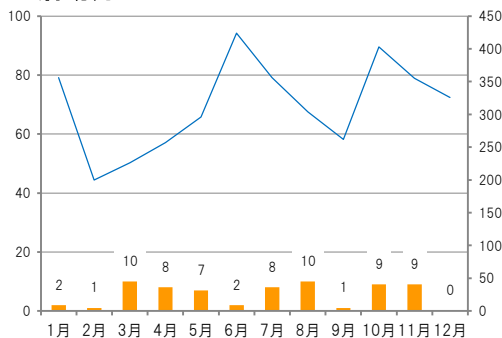

■活動時間分布(人数)

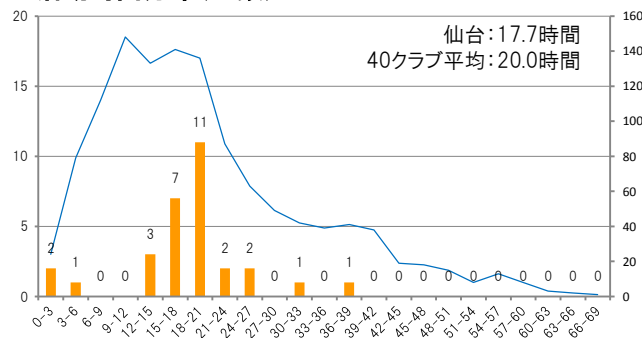

■選手ランキング

順位	氏名	活動時間(時間)	活動回数(回)	平均試合出場時間(分)
1	蜂須賀 孝治	36.0	36	3.3
2	シュミット ダニエル	30.0	27	0.0
3	二見 宏志	25.0	15	15.3
4	藤村 慶太	25.0	17	0.0
5	中原 貴之	22.0	16	1.1
6	石川 大徳	21.0	16	3.1
7	佐々木 勇人	20.0	14	3.2
8	鈴木 規郎	20.0	14	0.0
9	上本 大海	19.5	12	37.2
10	石川 直樹	18.5	12	83.6
11	ウイリソン	18.5	12	56.5

平均試合出場時間60分以上



モンテディオ山形 総活動回数・時間(2009-2014年比較)

- ◆総活動回数は、157回と2012年に次ぐ2番目に多い活動回数となっている。
- ◆総活動時間は総活動回数に比例し、昨年より14時間多い1,108時間である。
- ◆社長の総活動回数は、大幅な増加と減少を繰り返しているが、2014年は200回を超え2009年以降で最多となっている。

■選手/監督・コーチの総活動回数

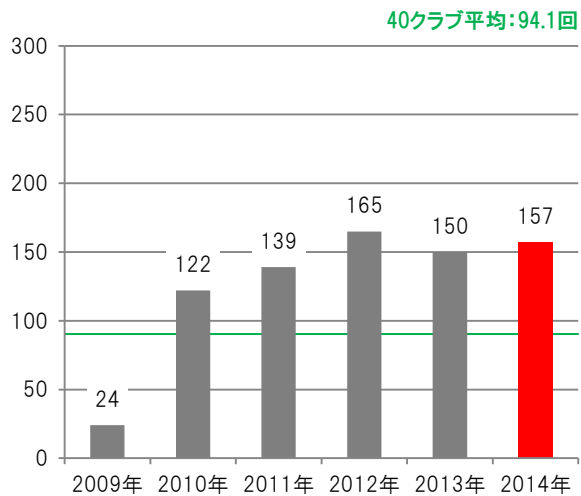

■選手の総活動時間

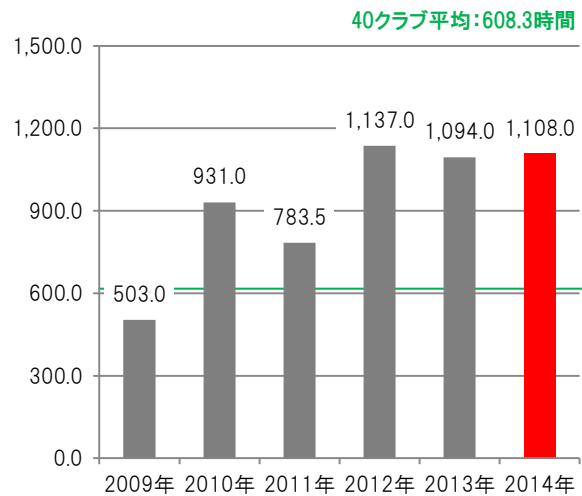

■社長の総活動回数

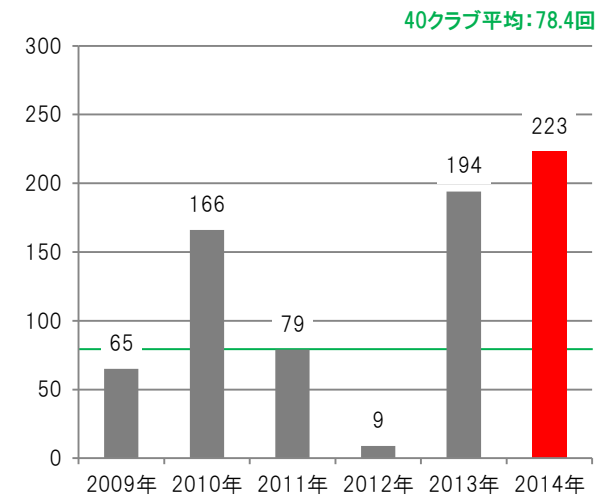



モンテディオ山形 活動内容／選手活動詳細(2014)

- ◆活動ジャンルは、「チャリティイベント(19.1%)」が最も多く、次いで「サイン会・トークショー(15.3%)」、「学校訪問(12.1%)」となっている。
- ◆活動対象者では、ファン・サポーターが半分を占めている。
- ◆活動時間は、40クラブ平均を大幅に上回り、ほとんどの選手が平均時間以上の活動を行っている。

■活動ジャンル(回数比率)

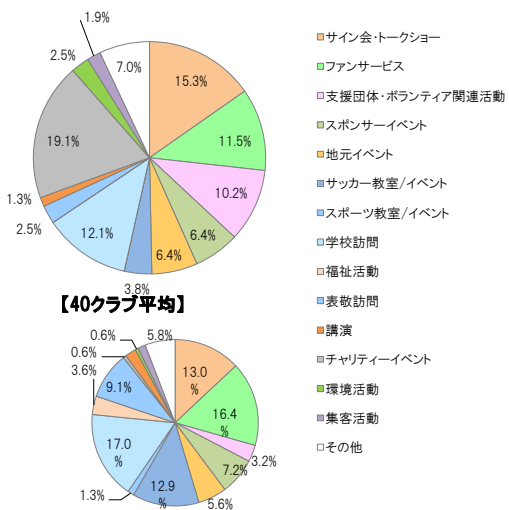

■対象者(回数比率)

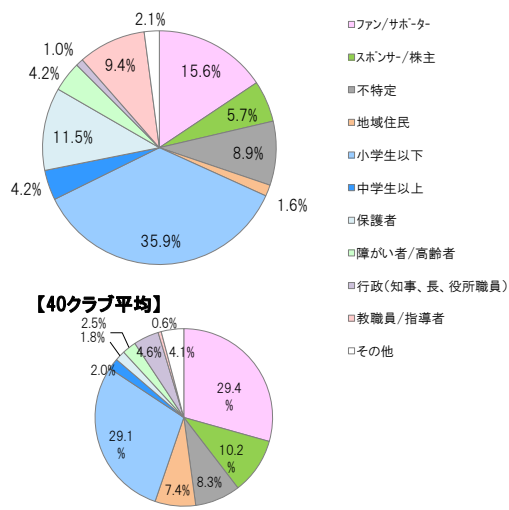

■活動ジャンル×対象者(回数)

	ファン/サポーター	スポンサー/株主	不特定	地域住民	小学生以下	中学生以上	保護者	障がい者/高齢者	行政	教職員/指導者	その他	214年総計	213年総計
サイン会・トークショー	24			1								25	13
ファンサービス	16	1									2	19	26
支援団体・ボランティア関連活動	11	2		3					12			28	1
スポンサーイベント	5	7		2								14	1
地元イベント	1			9					2			12	4
サッカー教室/イベント		1			6							7	25
スポーツ教室/イベント												0	-
学校訪問					19							19	39
福祉活動												0	38
表敬訪問		1										4	16
講演						1			1			2	-
チャリティイベント	25				5							30	2
環境活動	2			4								6	-
集客活動	2		1									3	-
その他	7	1		5					2		1	16	33
214年総計	93	13	1	24	30	1	0	0	20	0	3	185	
213年総計	27	13	19	9	61	4	23	6	-	-	36		198

■活動主体/協力団体

クラブ主催率 **64.3%**
(101回)
40クラブ平均: 67.8%

他主催団体TOP3

順位	団体名	活動回数	活動割合
1	行政	23	14.6%
2	スポンサー	12	7.6%
3	選手会	7	4.5%

※活動割合: 総活動数に対する割合

■活動月

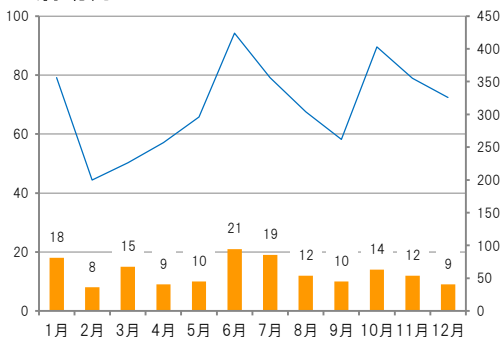

■活動時間分布(人数)

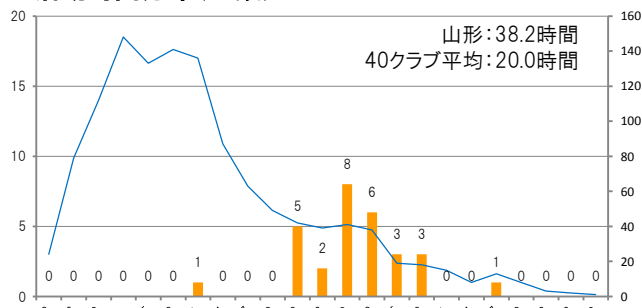

■選手ランキング

順位	氏名	活動時間(時間)	活動回数(回)	平均試合出場時間(分)
1	鈴木 翼	54.5	42	0.0
2	汰木 康也	47.0	38	0.5
3	伊東 俊	45.5	33	25.6
4	西河 翔吾	45.0	37	30.0
5	川西 翔太	43.5	30	39.3
6	秋葉 勝	42.0	31	50.9
7	常澤 聡	42.0	38	0.0
8	比嘉 厚平	41.5	34	12.3
9	兼田 亜季重	41.0	26	5.3
10	日高 慶太	41.0	33	0.1

平均試合出場時間60分以上



鹿島アントラーズ 総活動回数・時間(2009-2014年比較)

- ◆総活動回数は、2013年より微減したが、60回以上を超え67回となっている。
- ◆総活動時間は、2012年まで増加し、2013年からは減少している。
- ◆社長の総活動回数は2009年以降大きな変化はなく、10回前後とほぼ横ばいとなっている。

■選手/監督・コーチの総活動回数

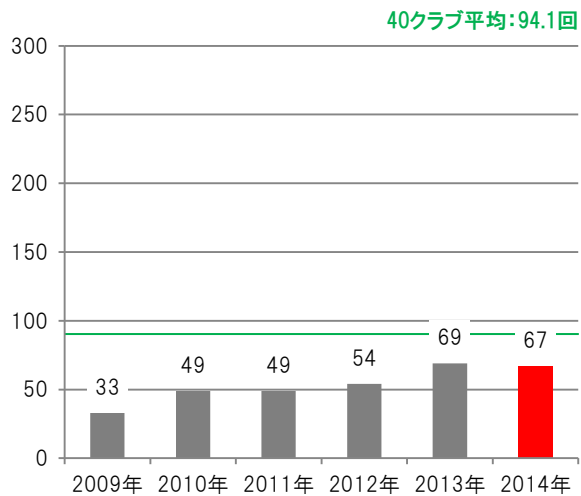

■選手の総活動時間

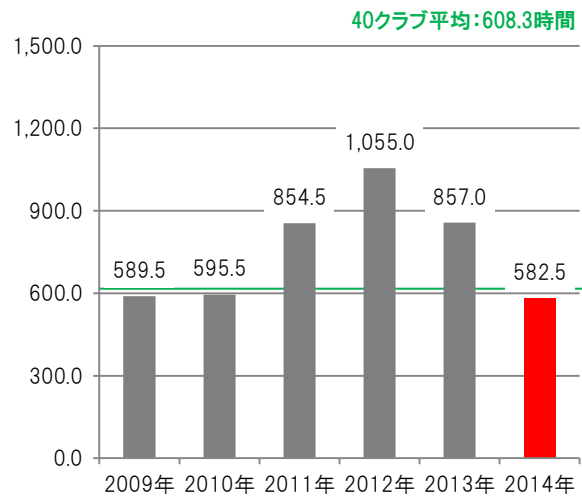

■社長の総活動回数

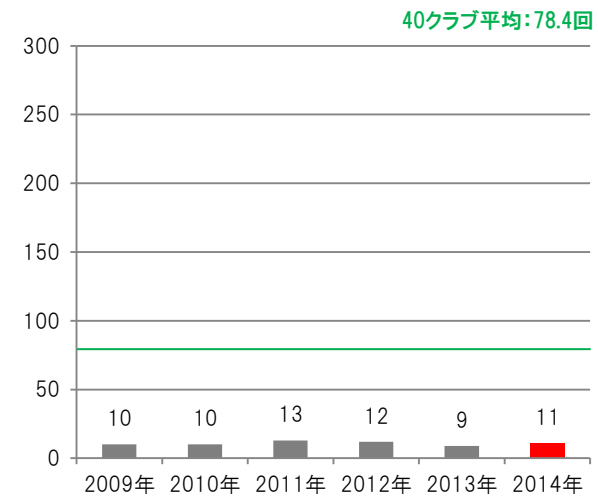



鹿島アントラーズ 活動内容／選手活動詳細(2014)

- ◆活動ジャンルは、突出して多くの割合を占める活動はなく、多くの活動がまんべんなく行われている。
- ◆活動対象は、「小学生以下の児童」が多く、全体の5割以上を占めている。
- ◆行政が主催する活動の回数は、クラブ主催活動の次に多い。

■活動ジャンル(回数比率)

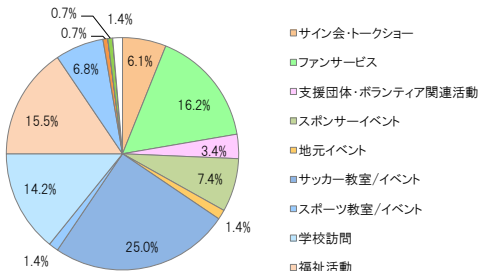

【40クラブ平均】

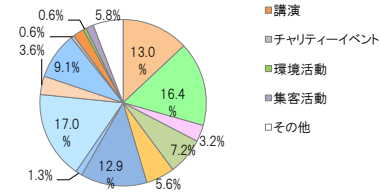

■対象者(回数比率)

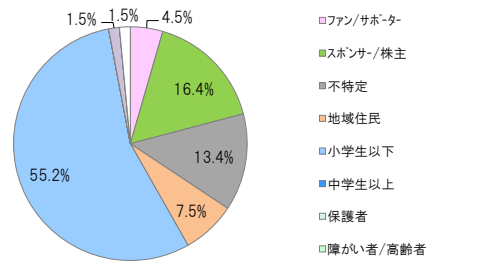

【40クラブ平均】

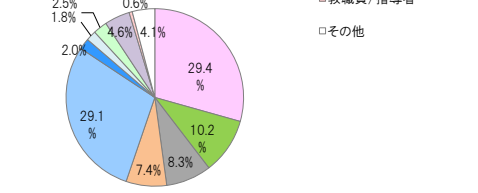

■活動ジャンル×対象者(回数)

	ファン/サポーター	スポンサー/株主	不特定	地域住民	小学生以下	中学生以上	保護者	障がい者/高齢者	行政	教職員/指導者	その他	214年総計	213年総計
サイン会・トークショー												0	1
ファンサービス	2		1									3	22
支援団体・ボランティア関連活動									1			1	1
スポンサーイベント	1	6	1	1	11							20	3
地元イベント				1	3							4	3
サッカー教室/イベント			1		6							7	5
スポーツ教室/イベント				1								1	-
学校訪問					20							20	24
福祉活動			3									3	3
表敬訪問		5										5	5
講演												0	-
チャリティイベント												0	1
環境活動												0	-
集客活動												0	-
その他			2								1	3	1
214年総計	3	11	9	5	37	0	0	0	1	0	1	67	
213年総計	6	7	6	3	46	0	0	0	-	-	1		69

■活動主体/協力団体

クラブ主催率 **62.7%**
(42回)
40クラブ平均: 67.8%

他主催団体TOP3

順位	団体名	活動回数	活動割合
1	行政	19	28.4%
2	スポンサー	3	4.5%
3	リーグ・JFA	1	1.5%
3	地元FA	1	1.5%
3	地元企業	1	1.5%

※活動割合:総活動数に対する割合

■活動月

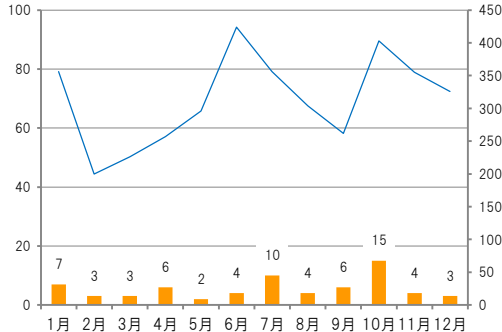

■活動時間分布(人数)

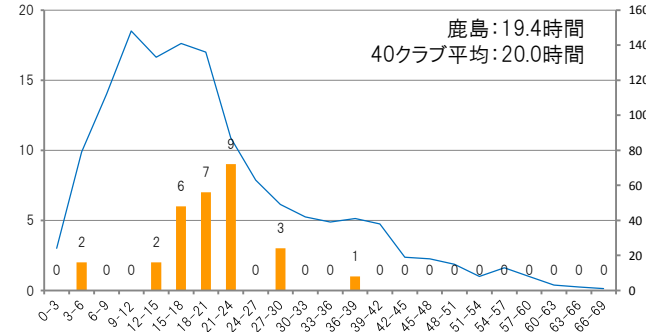

■選手ランキング

順位	氏名	活動時間(時間)	活動回数(回)	平均試合出場時間(分)
1	小泉 勇人	38.0	23	0.0
2	中田 浩二	27.5	19	1.7
3	本山 雅志	27.5	18	5.7
4	杉本 太郎	27.5	15	1.7
5	西 大伍	22.0	14	58.8
6	伊東 幸敏	22.0	12	30.4
7	山村 和也	21.5	16	8.7
8	山本 裕斗	21.5	11	82.9
9	柴崎 岳	21.5	11	89.6
10	梅岸 貴秀	21.5	11	4.1
11	宮内 龍汰	21.5	15	0.0

平均試合出場時間60分以上



水戸ホーリーホック 総活動回数・時間(2009-2014年比較)

- ◆総活動回数は、2009年以降増加と減少を繰り返してきたが、2013年に初めて100回を超え、2014年には160回となっている。
- ◆総活動時間は、2009年以降増加と減少を繰り返しており、2014年は505.0時間となっている。
- ◆社長の総活動回数は2009年以降増加傾向にあり、2013年からは急増し、2014年は607回の活動で40クラブの中でも最多活動回数である。

■選手/監督・コーチの総活動回数

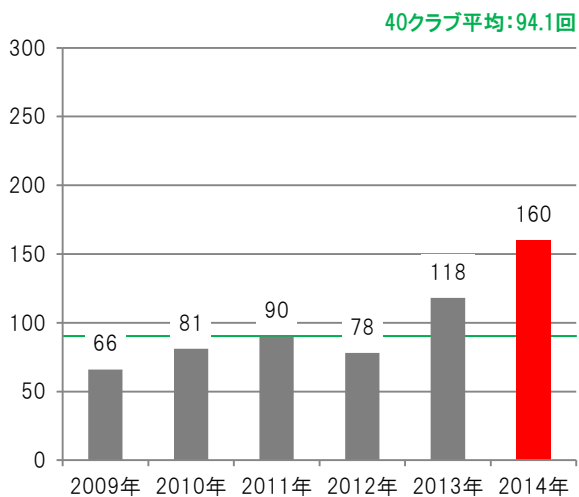

■選手の総活動時間

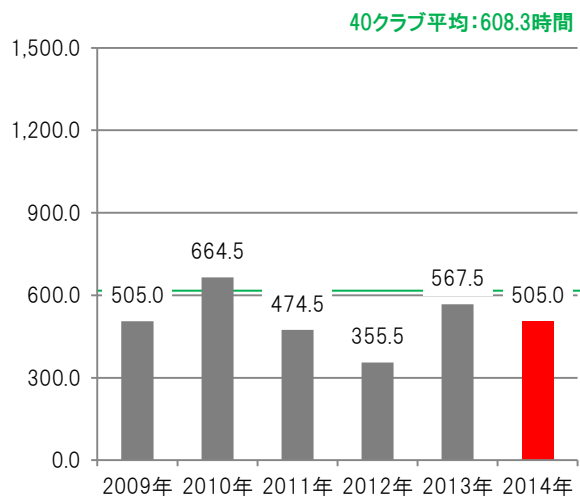

■社長の総活動回数

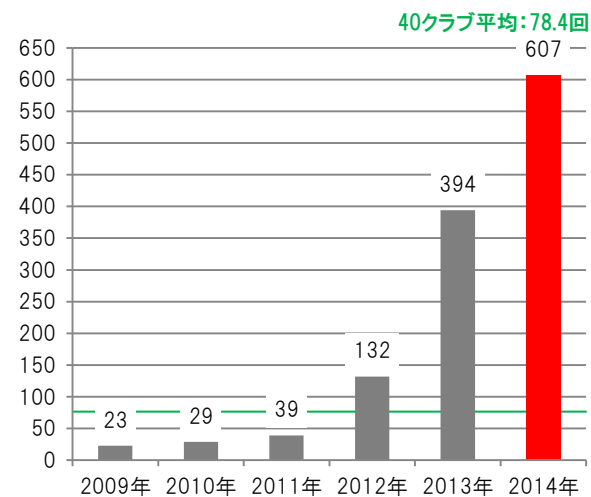



水戸ホーリーホック 活動内容／選手活動詳細(2014)

- ◆活動ジャンルは、「ファンサービス(25.6%)」、「学校訪問(13.8%)」、「サイン会・トークショー(12.5%)」で約半数を占める。
 - ◆活動対象では、毎節「ファン/サポーター」に向けイベント等を行っており、割合も半数以上を占めている。
- また、活動時期も主にシーズン中の活動が多く毎節のイベントやサッカー教室が行われている。

■活動ジャンル(回数比率)

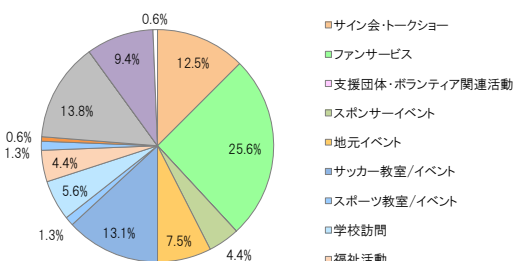

【40クラブ平均】

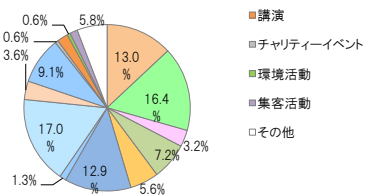

■対象者(回数比率)

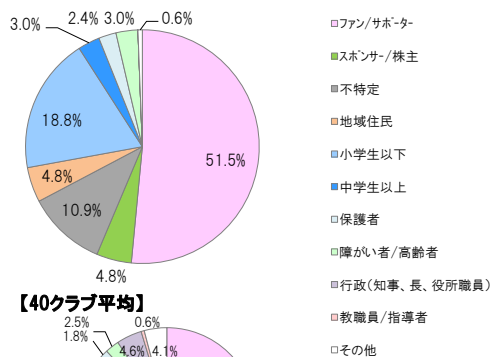

【40クラブ平均】

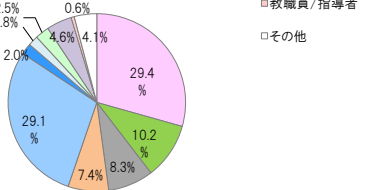

■活動ジャンル×対象者(回数)

ジャンル	ファン/サポーター	スポンサー/株主	不特定	地域住民	小学生以下	中学生以上	保護者	障がい者/高齢者	行政	教職員/指導者	その他	214年総計	213年総計
サイン会・トークショー	19					1						2	24
ファンサービス	39		1		1							41	30
支援団体・ボランティア関連活動													0
スポンサーイベント		6		1								7	2
地元イベント	1		2	7				1			1	12	8
サッカー教室/イベント			1		2		3					24	23
スポーツ教室/イベント					2			1				3	-
学校訪問					8	1	1					1	3
福祉活動	3					1		3				7	8
表敬訪問		2										2	0
講演						1						1	-
チャリティイベント	22											22	1
環境活動													-
集客活動				14		1						15	-
その他	1											1	20
214年総計	85	8	18	8	31	5	4	5			1	165	
213年総計	53	5	22	6	26	1	1	4	-	-	1		119

■活動主体/協力団体

クラブ主催率 **63.8%**
(102回)
40クラブ平均: 67.8%

他主催団体TOP3

順位	団体名	活動回数	活動割合
1	福祉団体等	26	16.3%
2	スポンサー	11	6.9%
3	行政	8	5.0%

※活動割合: 総活動数に対する割合

■活動月

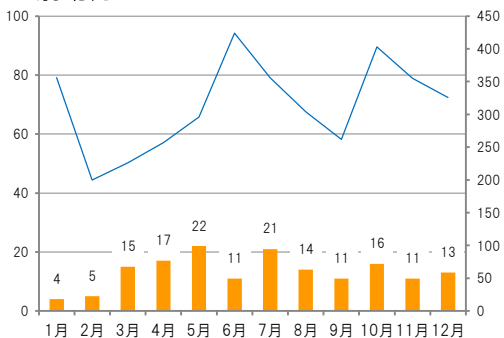

■活動時間分布(人数)

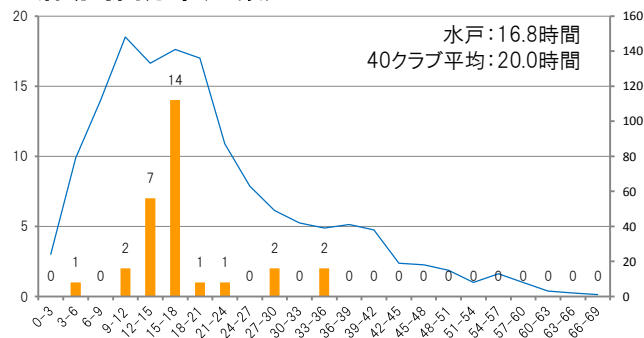

■選手ランキング

順位	氏名	活動時間(時間)	活動回数(回)	平均試合出場時間(分)
1	白井 永地	35.5	32	0.0
2	岡田 明久	35.5	36	0.0
3	二瓶 翼	28.0	29	0.0
4	田向 泰輝	28.0	26	14.1
5	細川 淳矢	22.0	24	19.8
6	小谷野 顕治	19.5	17	20.8
7	金 聖基	17.5	15	53.6
8	中里 崇宏	17.5	15	51.3
9	鈴木 隆行	17.0	13	28.1
10	山村 佑樹	16.0	16	13.2
11	内田 航平	16.0	12	57.7

平均試合出場時間60分以上



栃木SC 総活動回数・時間(2009-2014年比較)

- ◆総活動回数は、2009年以降微増を続けていたが、2014年は初めて減少している。
- ◆総活動時間は、2009年以降増加と減少を繰り返しており、活動回数は2013年より微減したものの活動時間は増加している。
- ◆社長の総活動回数は、ほぼ横ばいに推移しており、2014年は初めて10回を下回った。

■選手/監督・コーチの総活動回数

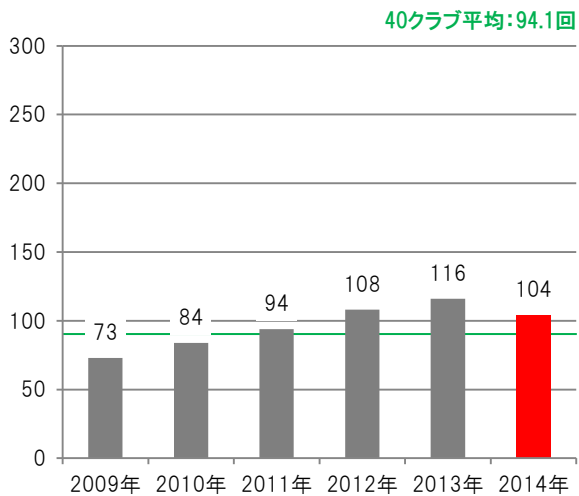

■選手の総活動時間

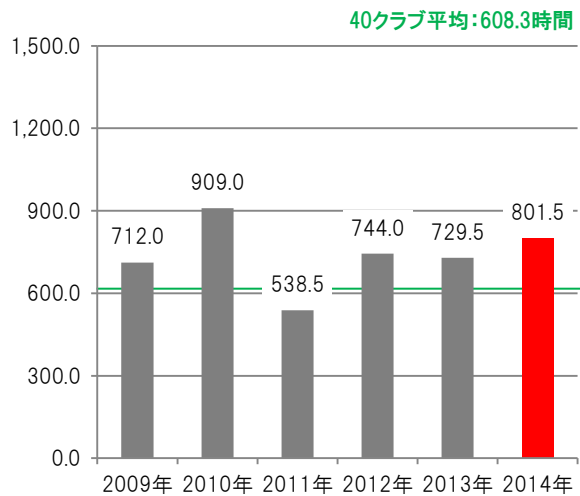

■社長の総活動回数

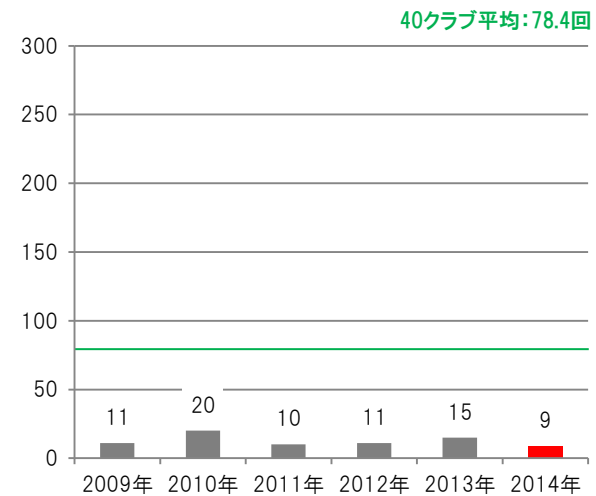



栃木SC 活動内容／選手活動詳細(2014)

- ◆活動ジャンルは、「学校訪問(21.2%)」が最も多く、次いで「サイン会・トークショー(20.2%)」、「サッカー教室/イベント(19.2%)」の順になっており、活動対象者は、「小学生以下の児童」と「地域住民」で全体の約7割を占めている。
- ◆クラブ主催活動は全体の約半数で、その他の主催では行政、学校、スポンサー主催の活動も多く行っている。

■活動ジャンル(回数比率)

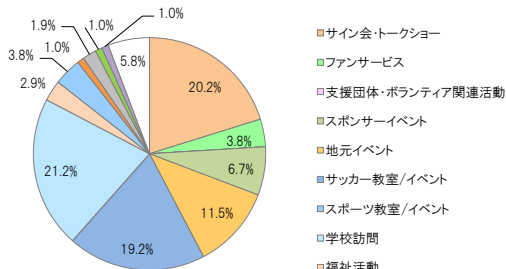

【40クラブ平均】

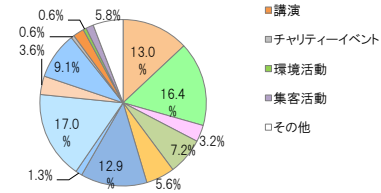

■対象者(回数比率)

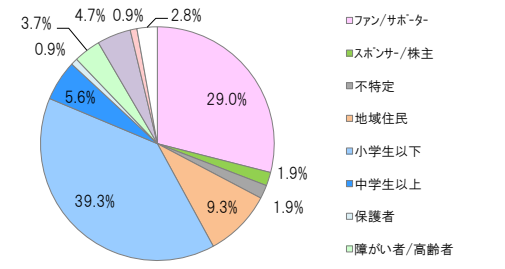

【40クラブ平均】

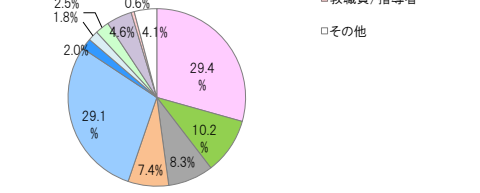

■活動ジャンル×対象者(回数)

活動ジャンル	ファン/サポーター	スポンサー/株主	不特定	地域住民	小学生以下	中学生以上	保護者	障がい者/高齢者	行政	教職員/指導者	その他	214年総計	213年総計
サイン会・トークショー	18			1	2							21	27
ファンサービス	4											4	4
支援団体・ボランティア関連活動												0	1
スポンサーイベント	5	2										7	5
地元イベント				2	9			1				13	18
サッカー教室/イベント						19	2	1				22	18
スポーツ教室/イベント												0	-
学校訪問					19	3						22	16
福祉活動								3				3	8
表敬訪問									4			4	0
講演						1						1	-
チャリティイベント	2											2	3
環境活動					1							1	-
集客活動									1			1	-
その他	2									1	3	6	24
214年総計	31	2	2	10	42	6	1	4	5	1	3	107	
213年総計	32	4	1	35	32	2	3	4	-	-	11		124

■活動主体/協力団体

クラブ主催率 **47.1%**
(49回)
40クラブ平均: 67.8%

他主催団体TOP3

順位	団体名	活動回数	活動割合
1	行政	21	20.2%
2	学校	9	8.7%
3	スポンサー	9	8.7%

※他主催活動回数

※活動割合:総活動数に対する割合

■活動月

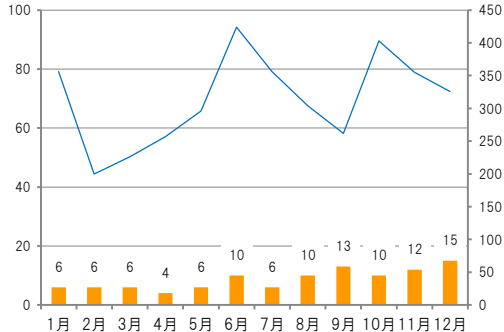

■活動時間分布(人数)

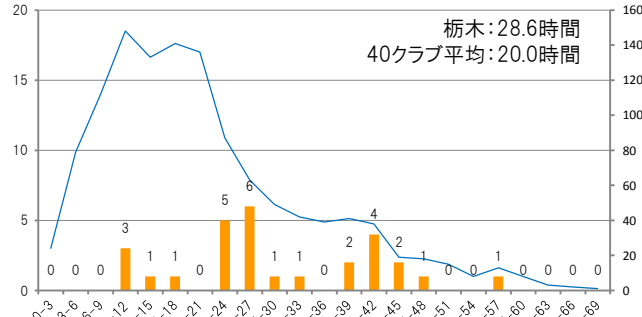

■選手ランキング

順位	氏名	活動時間(時間)	活動回数(回)	平均試合出場時間(分)
1	坂田 良太	54.0	33	0.0
2	中美 慶哉	46.0	27	12.0
3	鈴木 隆雅	42.5	25	10.7
4	永芳 卓磨	42.5	26	2.5
5	柴崎 邦博	40.5	23	6.4
6	赤井 秀行	40.5	20	58.6
7	湯澤 洋介	40.0	22	43.5
8	杉本 真	39.5	21	26.7
9	菅 和範	38.5	22	12.2
10	中野 洋司	36.5	22	14.0

□ :平均試合出場時間60分以上



ガスパクサツ群馬 総活動回数・時間(2009-2014年比較)

- ◆総活動回数は、2013年に100回を超えたものの、2014年は減少し75回となり、40クラブ平均を下回った。
- ◆総活動時間は、微減するも、673.5時間と40クラブ平均を上回っている。
- ◆社長の総活動回数は2010年以降増加傾向にあったが、2014年は減少している。

■選手/監督・コーチの総活動回数

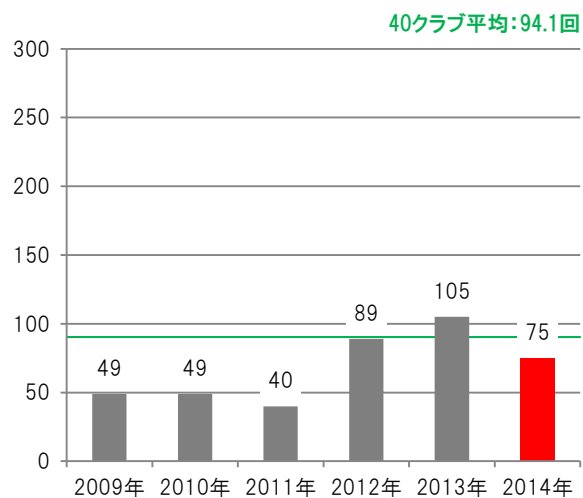

■選手の総活動時間

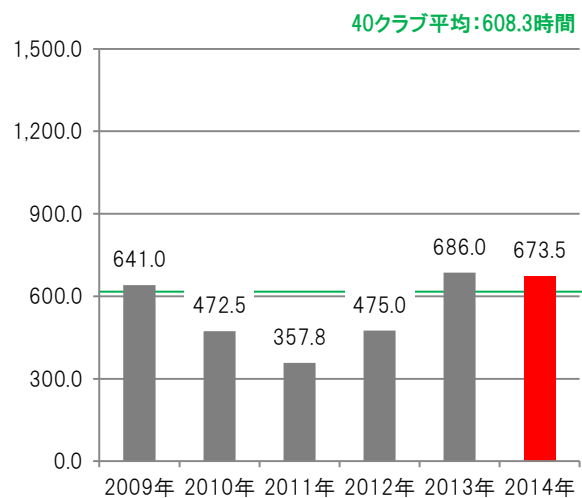

■社長の総活動回数

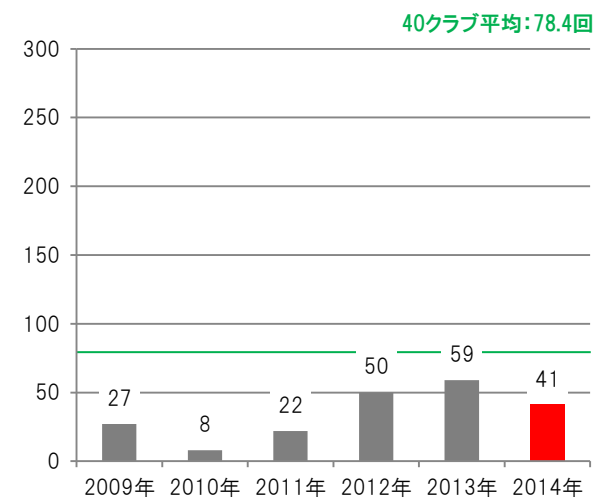



ザスパクサツ群馬 活動内容／選手活動詳細(2014)

- ◆活動ジャンルは、「サッカー教室」が全体の約3割を占めている。また次に多いのは「その他(17.3%)」となっており、慰問活動などが行われている。
- ◆活動対象では、「小学生以下の児童(41.3%)」が全体の約4割となり、次いで「ファン/サポーター(17.3%)」、「不特定(16.0%)」の順となっている。
- ◆クラブの主催活動は62.7%であり、その他主催団体はスポンサーを行政が多くなっている。

■活動ジャンル(回数比率)

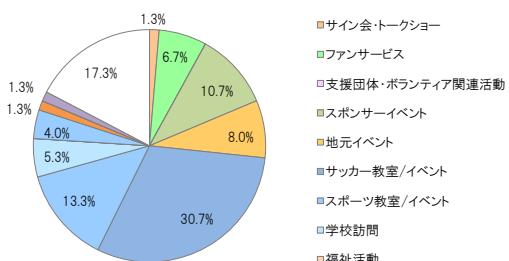

【40クラブ平均】

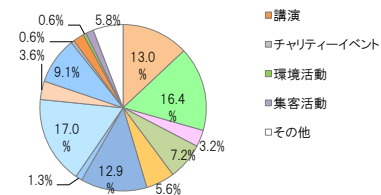

■対象者(回数比率)

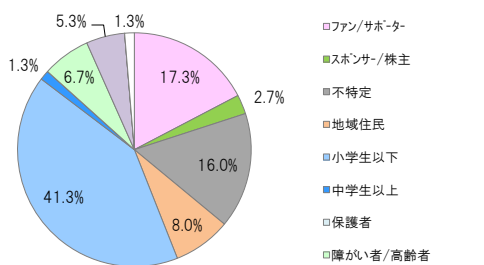

【40クラブ平均】

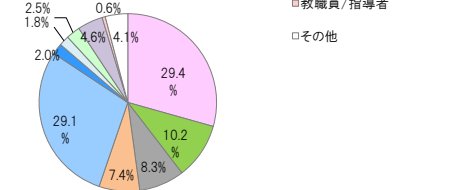

■活動ジャンル×対象者(回数)

活動ジャンル	ファン/サポーター	スポンサー/株主	不特定	地域住民	小学生以下	中学生以上	保護者	障がい者/高齢者	行政	教職員/指導者	その他	214年総計	213年総計
サイン会・トークショー			1									1	1
ファンサービス	5											5	11
支援団体・ボランティア関連活動												0	1
スポンサーイベント	1	2	3	1				1				8	2
地元イベント			3	3								6	8
サッカー教室/イベント	7				15			1				23	18
スポーツ教室/イベント					10							10	-
学校訪問					3	1						4	33
福祉活動												0	8
表敬訪問									3			3	5
講演				1								1	-
チャリティイベント												0	1
環境活動												0	-
集客活動									1			1	-
その他			5	1	3			3			1	13	17
214年総計	13	2	12	6	31	1	0	5	4	0	1	75	
213年総計	16	2	11	6	56	4	0	0	-	-	10		105

■活動主体/協力団体

クラブ主催率 **62.7%**
(47回)
40クラブ平均: 67.8%

他主催団体TOP3

順位	団体名	活動回数	活動割合
1	スポンサー	7	9.3%
2	行政	6	8.0%
3	自治会・商店街	3	4.0%
3	学校	3	4.0%
3	その他	3	4.0%

※活動割合:総活動数に対する割合

■活動月

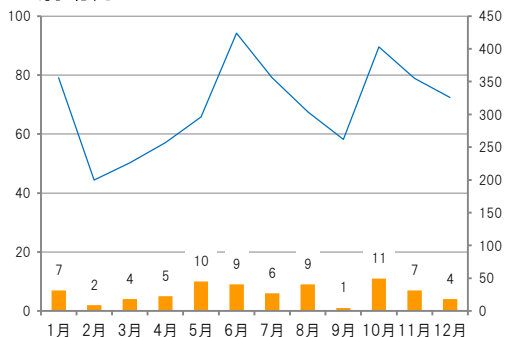

■活動時間分布(人数)

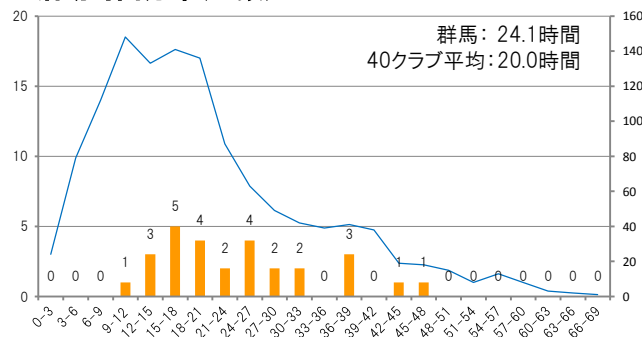

■選手ランキング

順位	氏名	活動時間(時間)	活動回数(回)	平均試合出場時間(分)
1	黄 大俊	45.5	26	0.0
2	久富 良輔	43.5	22	25.3
3	乾 大知	38.0	20	13.1
4	岩丸 史也	38.0	20	0.0
5	有働 真吾	37.5	19	22.1
6	内藤 圭佑	32.0	15	30.0
7	大津 羅誠	30.5	17	5.5
8	小柳 達司	29.0	14	82.1
9	野崎 桂太	27.5	15	13.0
10	夢田 凌輔	26.0	12	33.0
11	富居 大樹	26.0	16	45.0

平均試合出場時間60分以上



浦和レッズ 総活動回数・時間(2009-2014年比較)

- ◆総活動回数は、2013年とほぼ変わらず90回となっている。
- ◆総活動時間は、昨年より250時間以上減少するも、40クラブ平均の2倍以上の1,218.5時間と非常に多い。
- ◆社長の総活動回数は、2009年以降増加傾向にあり、2014年は200回を超え211回となっている。

■選手/監督・コーチの総活動回数

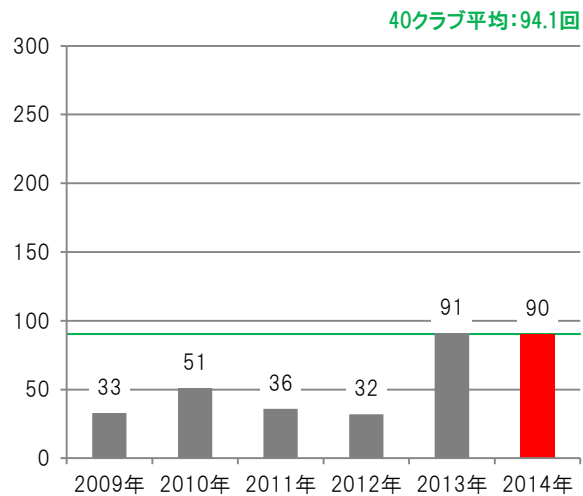

■選手の総活動時間

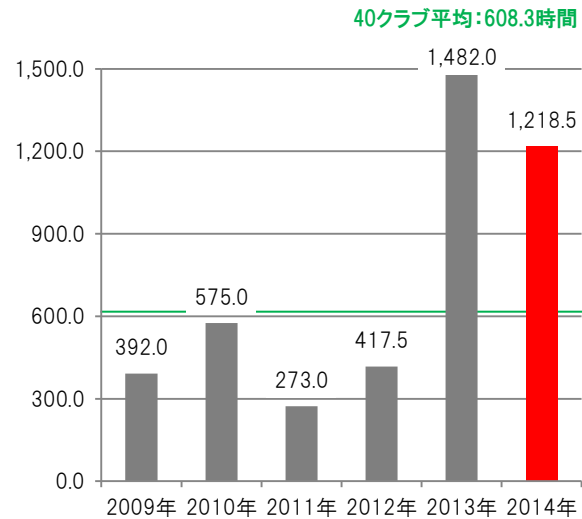

■社長の総活動回数

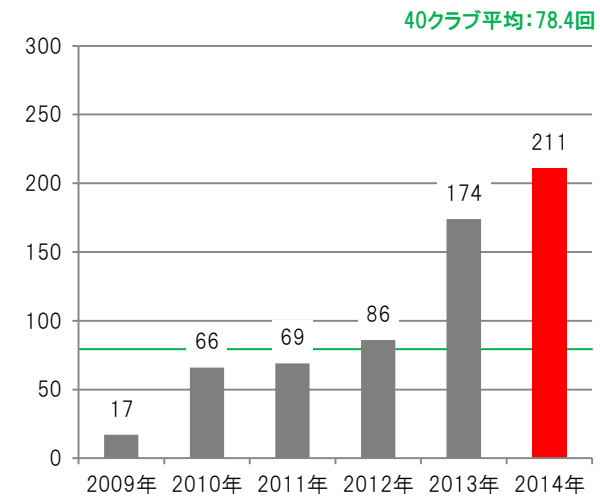



浦和レッズ 活動内容／選手活動詳細(2014)

- ◆活動ジャンルは、「ファンサービス」と「スポンサーイベント」で全体の半分以上を占めている。
- ◆活動対象では、「ファン/サポーター」と「スポンサー/株主」で全体の75%以上を占めており、40クラブ平均と比較してもスポンサーの割合が高い。
- ◆選手の平均活動時間は、40クラブ平均を大幅に上回り、46.9時間となっている。

活動ジャンル (回数比率)

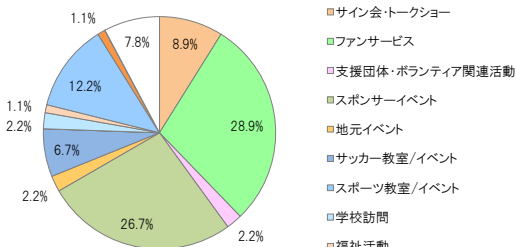

【40クラブ平均】

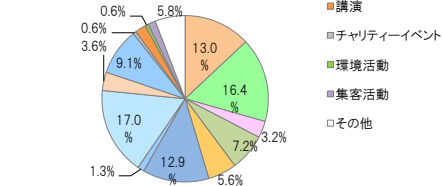

対象者 (回数比率)

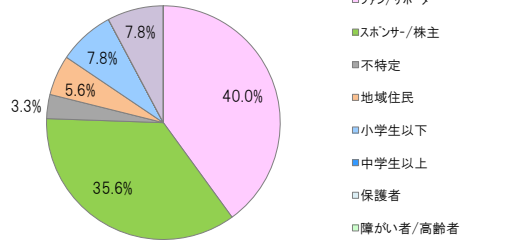

【40クラブ平均】

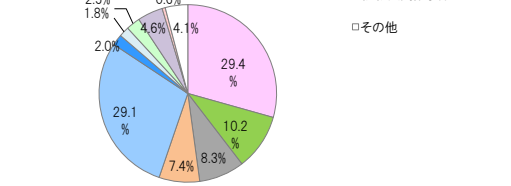

活動ジャンル×対象者(回数)

	ファン/サポーター	スポンサー/株主	不特定	地域住民	小学生以下	中学生以上	保護者	障がい者/高齢者	行政	教職員/指導者	その他	214年総計	213年総計
サイン会・トークショー	1	3		4								8	4
ファンサービス	25	1										26	26
支援団体・ボランティア関連活動	2											2	1
スポンサーイベント	1	22	1									24	26
地元イベント			2									2	2
サッカー教室/イベント				1	5							6	11
スポーツ教室/イベント												0	-
学校訪問					2							2	1
福祉活動	1											1	5
表敬訪問		4							7			11	10
講演		1										1	-
チャリティイベント												0	0
環境活動												0	-
集客活動												0	-
その他	6	1										7	9
214年総計	36	32	3	5	7	0	0	0	7	0	0	90	
213年総計	38	35	1	1	12	1	2	1	-	-	4		95

活動主体/協力団体

クラブ主催率 **70.0%**
(63回)
40クラブ平均: 67.8%

他主催団体TOP3

順位	団体名	活動回数	活動割合
1	スポンサー	12	13.3%
2	行政	7	7.8%
3	支援団体	2	2.2%
3	その他	2	2.2%

※活動割合:総活動数に対する割合

活動月

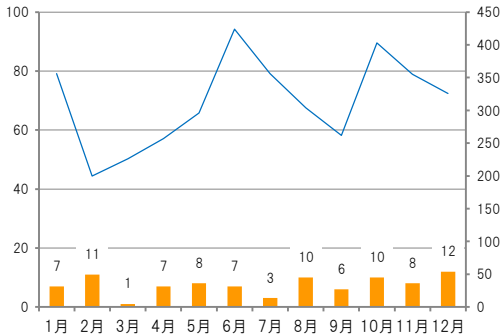

活動時間分布(人数)

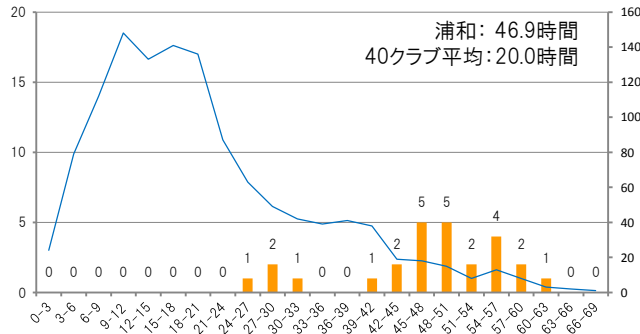

選手ランキング

順位	氏名	活動時間(時間)	活動回数(回)	平均試合出場時間(分)
1	阪野 豊史	60.0	45	0.0
2	濱田 水輝	59.5	43	6.1
3	坪井 慶介	58.0	44	0.0
4	宇賀神 友弥	56.0	37	77.8
5	横野 智章	55.5	38	80.7
6	梅崎 司	55.0	35	57.3
7	青木 拓矢	54.5	34	29.0
8	那須 大亮	53.0	36	82.4
9	山田 直輝	52.5	40	0.4
10	李 忠成	49.5	29	56.3
11	西川 周作	49.5	33	90.0
12	興根 慎三	49.5	35	72.9

平均試合出場時間60分以上

大宮アルディージャ 総活動回数・時間(2009-2014年比較)

- ◆総活動回数は、2014年は大幅に増加し、初めて100回を超えた。
- ◆また総活動回数の増加に伴い、総活動時間も2013年比273.5時間増加の582.5時間となっている。
- ◆社長の総活動回数は、2013年に大幅に減少するも、2014年は昨年より微増し205回となっている。

■選手/監督・コーチの総活動回数

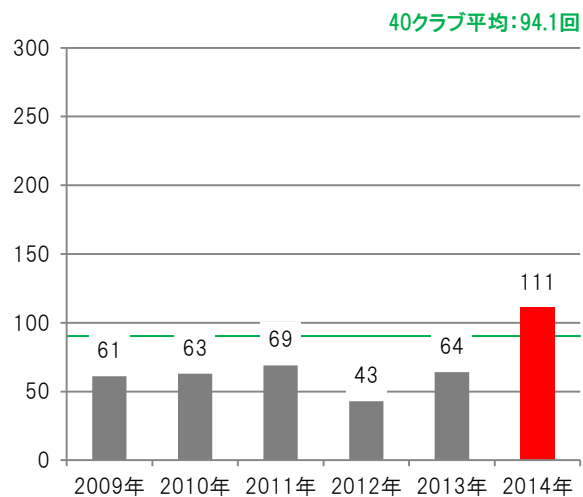

■選手の総活動時間

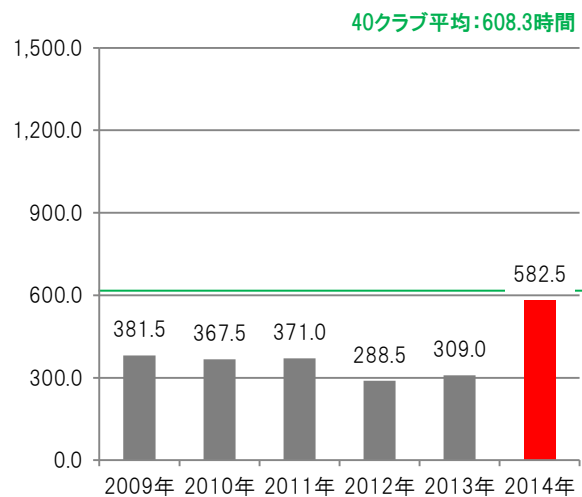

■社長の総活動回数

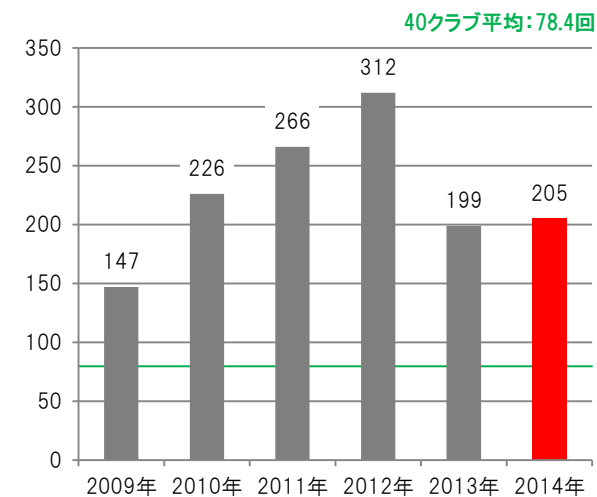

大宮アルディージャ 活動内容／選手活動詳細(2014)

- ◆活動ジャンルは、「スポンサーイベント(27.9%)」での割合が最も多く、次いで「表敬訪問(22.5%)」、「サイン会・トークショー(20.7%)」の順。
- ◆活動対象では、「ファン/サポーター」が45%と最も多く、また行政へ向けた表敬訪問も多く行っている。
- ◆クラブ主催の活動は73.9%と多く、次いで行政、スポンサー主催活動の順となっている。

■活動ジャンル(回数比率)

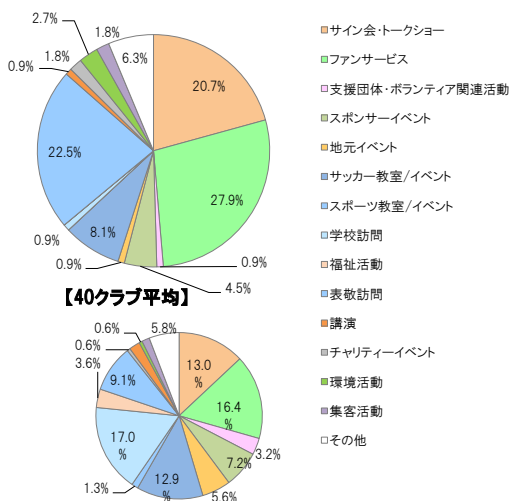

■対象者(回数比率)

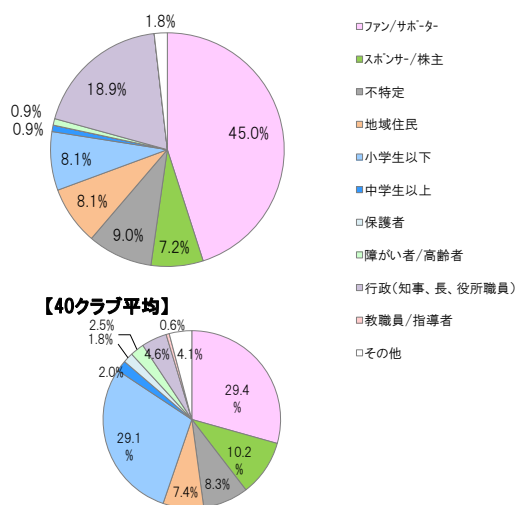

■活動ジャンル×対象者(回数)

	ファン/サポーター	スポンサー/株主	不特定	地域住民	小学生以下	中学生以上	保護者	障がい者/高齢者	行政	教職員/指導者	その他	214年総計	213年総計
サイン会・トークショー	18		4	1								23	20
ファンサービス	28		1	2								31	5
支援団体・ボランティア関連活動	1											1	2
スポンサーイベント		4			1							5	2
地元イベント									1			1	0
サッカー教室/イベント				1	6			1			1	9	7
スポーツ教室/イベント												0	-
学校訪問					1							1	4
福祉活動												0	3
表敬訪問		4	1						20			25	12
講演						1						1	-
チャリティイベント	1			1								2	1
環境活動				3								3	-
集客活動	1		1									2	-
その他	1		3	1	1						1	7	9
214年総計	50	8	10	9	9	1	0	1	21	0	2	111	
213年総計	25	5	3	7	11	2	1	0	-	-	11		65

■活動主体/協力団体

クラブ主催率 **73.9%**
(82回)
40クラブ平均: 67.8%

他主催団体TOP3

順位	団体名	活動回数	活動割合
1	行政	11	9.9%
2	スポンサー	5	4.5%
3	その他	4	3.6%

※活動割合: 総活動数に対する割合

■活動月

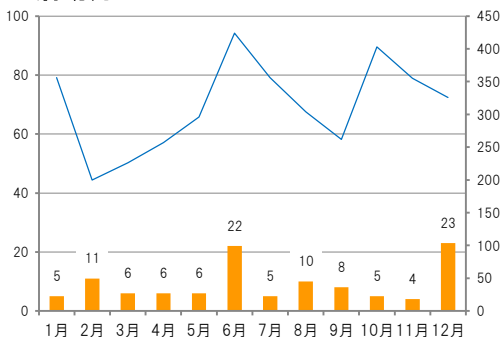

■活動時間分布(人数)

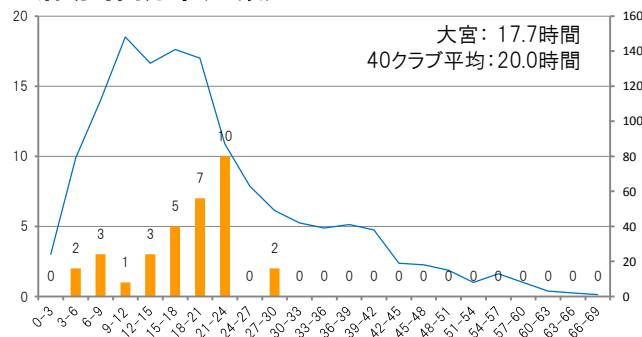

■選手ランキング

順位	氏名	活動時間(時間)	活動回数(回)	平均試合出場時間(分)
1	高瀬 優孝	29.0	24	4.2
2	藤井 悠太	27.5	24	0.0
3	泉澤 仁	23.5	19	26.6
4	中村 北斗	23.0	18	48.9
5	和田 拓也	23.0	17	40.7
6	今井 智基	23.0	20	77.2
7	川田 修平	23.0	18	0.0
8	大山 啓輔	22.5	18	0.0
9	金澤 慎	22.5	18	38.8
10	富山 貴光	22.5	19	19.5

平均試合出場時間60分以上



ジェフユナイテッド千葉 総活動回数・時間(2009-2014年比較)

- ◆総活動回数は、2009年以降増加と減少を繰り返しており、2014年は100回を超えている。
- ◆総活時間も2009年以降増加と減少を繰り返しており、2014年は400時間に迫る395.5時間と2009年以降最多となっている。
- ◆社長の総活動回数も、増加と減少を繰り返したが、2014年は初めて30回を超え37回となっている。

■選手/監督・コーチの総活動回数

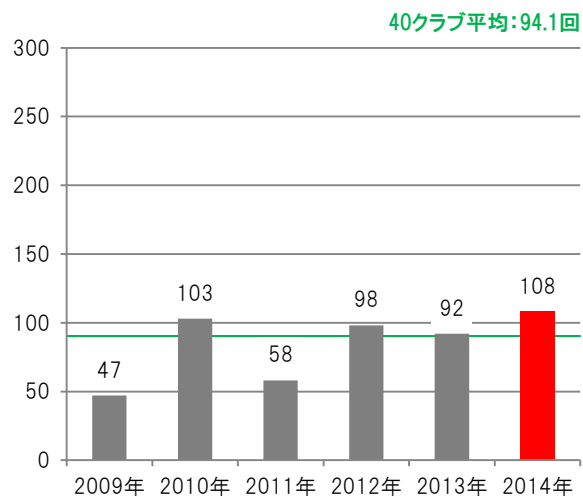

■選手の総活動時間

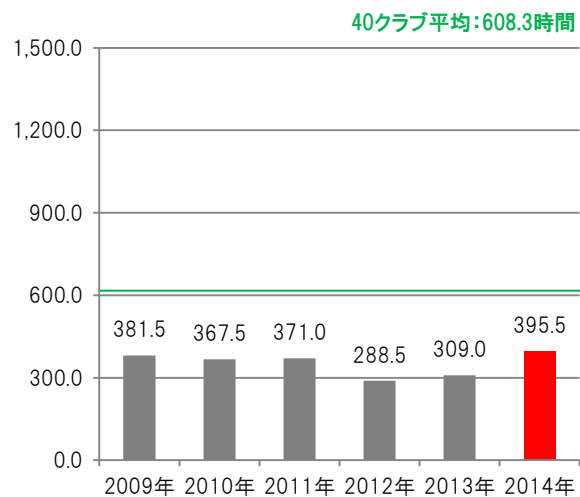

■社長の総活動回数

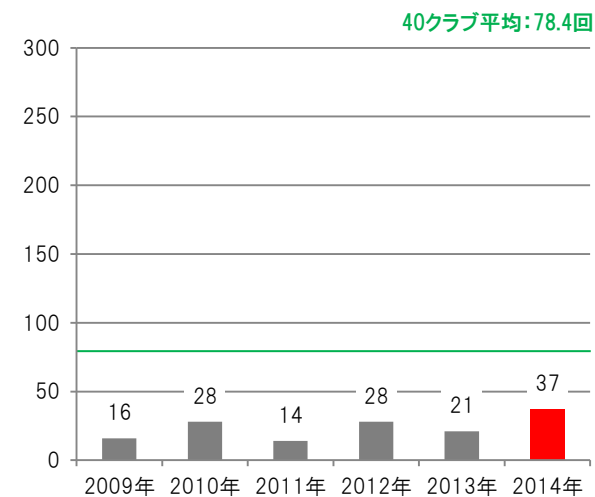



ジェフユナイテッド千葉 活動内容／選手活動詳細(2014)

- ◆活動ジャンルは、「サイン会・トークショー」と「学校訪問」で約5割を占めている。
- ◆活動対象では、「ファン/サポーター」と「小学生以下の児童」で約7割を占め、「福祉活動」も積極的に行っている為、「障がい者/高齢者(14.4%)」のが3番目に多い。
- ◆クラブ主催の活動は85.2%と多くほとんどの活動はクラブ主催である。

■活動ジャンル(回数比率)

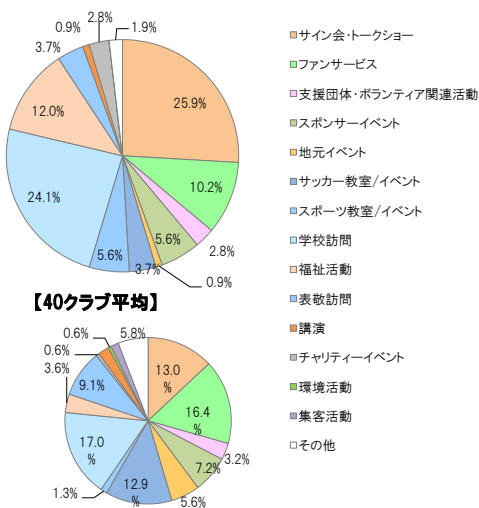

【40クラブ平均】

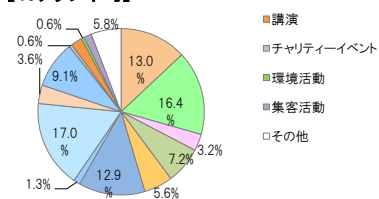

■対象者(回数比率)

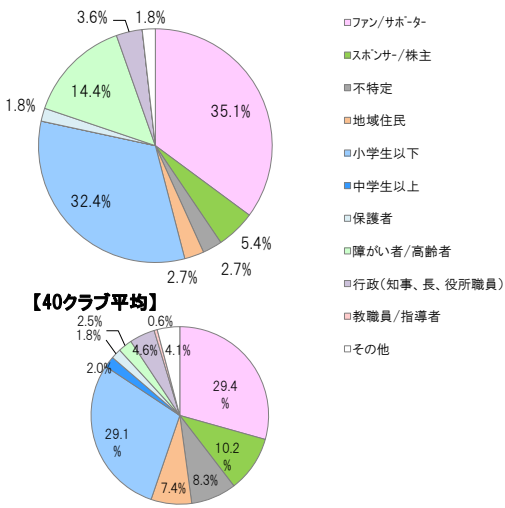

【40クラブ平均】

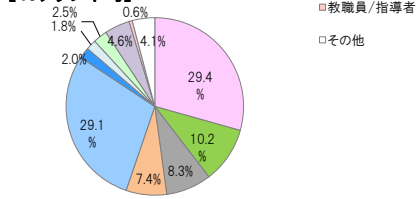

■活動ジャンル×対象者(回数)

	ファン/サポーター	スポンサー/株主	不特定	地域住民	小学生以下	中学生以上	保護者	障がい者/高齢者	行政	教職員/指導者	その他	214年総計	213年総計
サイン会・トークショー	25			1	2		2					30	6
ファンサービス	6			1	4							11	34
支援団体・ボランティア関連活動	1										2	3	2
スポーツ教室/イベント	1	4	1									6	3
地元イベント									1			1	1
サッカー教室/イベント	1				3							4	7
スポーツ教室/イベント			2		1		3					6	-
学校訪問					26							26	21
福祉活動							13					13	18
表敬訪問		2		1					2			5	1
講演									1			1	-
チャリティイベント	3											3	0
環境活動												0	-
集客活動												0	-
その他	2											2	2
214年総計	39	6	3	3	36	0	2	16	4	0	2	111	
213年総計	32	2	13	1	38	3	0	3	-	-	3		95

■活動主体/協力団体

クラブ主催率 **85.2%**
(92回)
40クラブ平均: 67.8%

他主催団体TOP3

順位	団体名	活動回数	活動割合
1	行政	7	6.5%
2	後援会	2	1.9%
3	その他	2	1.9%

※活動割合:総活動数に対する割合

■活動月

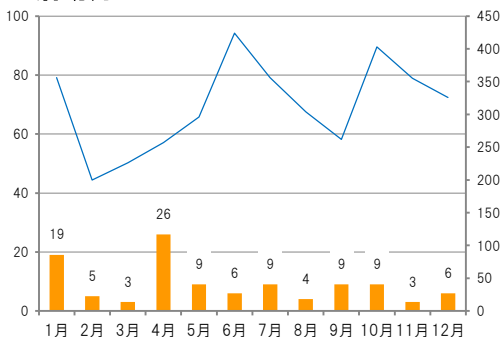

■活動時間分布(人数)

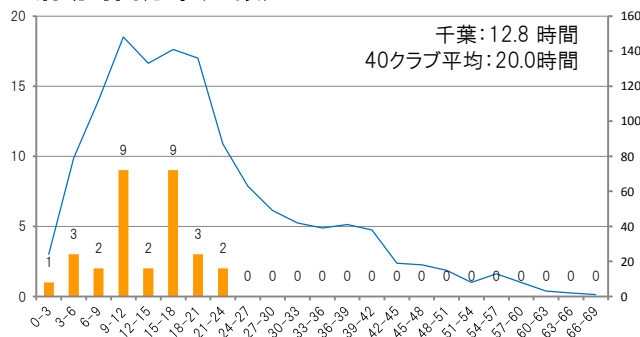

■選手ランキング

順位	氏名	活動時間(時間)	活動回数(回)	平均試合出場時間(分)
1	岡本 昌弘	22.5	15	70.7
2	大岩 一貴	21.5	15	74.5
3	野田 也真人	19.0	14	37.0
4	佐藤 祥	18.5	17	0.0
5	オナイウ 阿道	18.0	15	5.2
6	栗山 直樹	17.5	15	0.0
7	中村 太亮	17.0	10	90.0
8	井出 遥也	16.5	11	48.5
9	山口 智	16.0	9	81.4
10	高木 駿	16.0	11	19.3

平均試合出場時間60分以上



柏レイソル 総活動回数・時間(2009-2014年比較)

- ◆総活動回数は、2009年以降減少傾向にあったが、2014年は昨年比15回増加の39回となっている。
- ◆総活時間も2011年以降は増加傾向にあり、2014年は9.0時間増加の234.0時間となっている。
- ◆社長の総活動回数も、2010年以降はほぼ横ばいとなっている。

■選手/監督・コーチの総活動回数

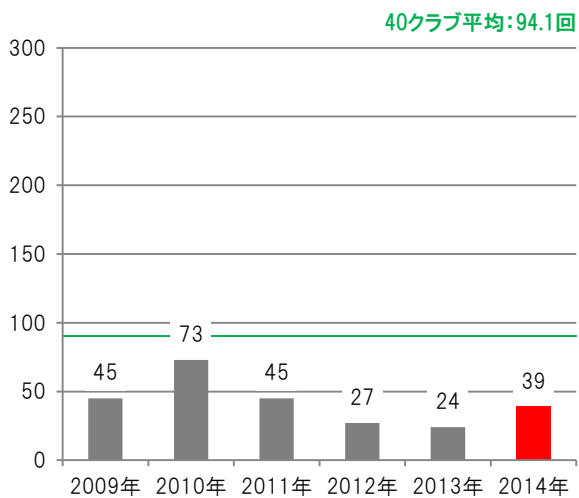

■選手の総活動時間

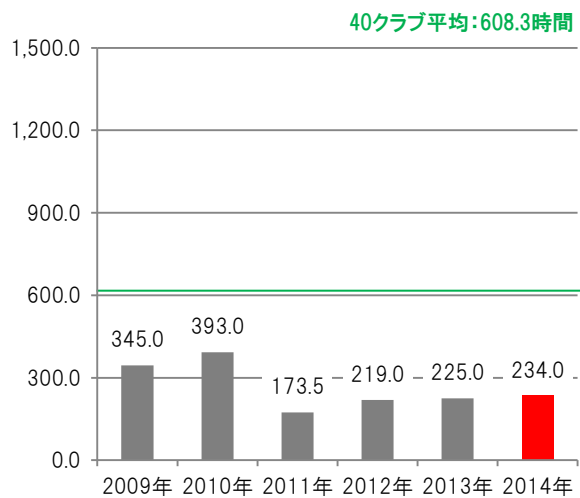

■社長の総活動回数

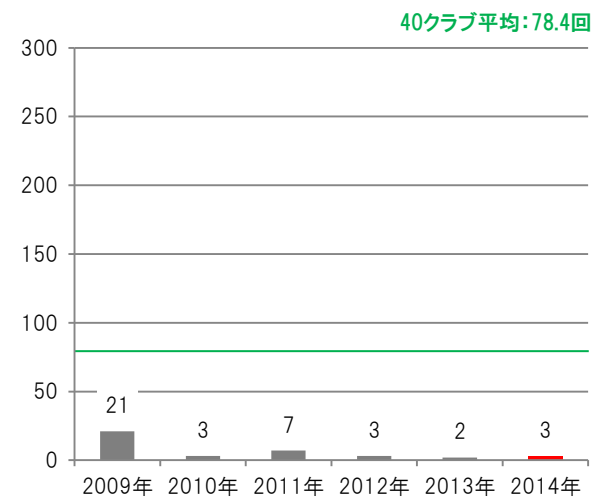



柏レイソル 活動内容／選手活動詳細(2014)

- ◆活動ジャンルは、「学校訪問」が51.3%と全体の半数以上を占めている。
- ◆活動対象では「中学生以上の生徒」の割合が38.5%と最も多く、「小学生以下の児童」と合わせると6割以上は子どもを対象としている。
- ◆中学生を対象とした活動は、ほぼ学校訪問となっている。

■活動ジャンル(回数比率)

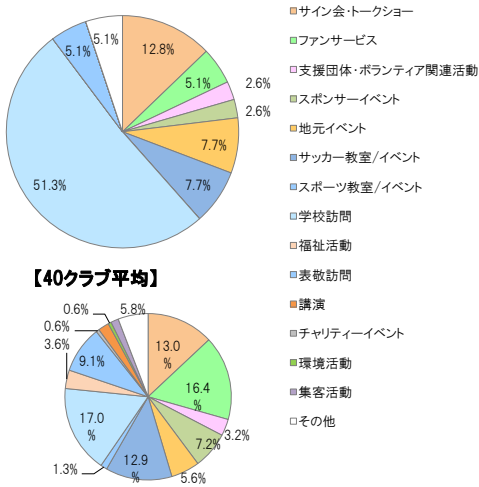

【40クラブ平均】

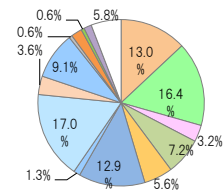

■対象者(回数比率)

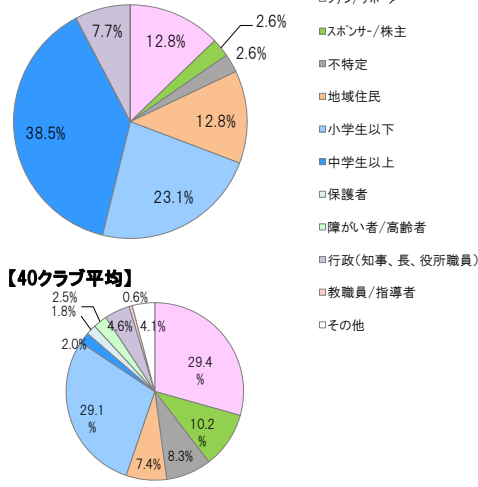

【40クラブ平均】

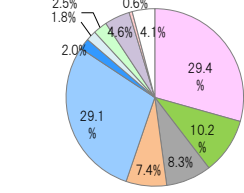

■活動ジャンル×対象者(回数)

	ファン/サポーター	スポンサー/株主	不特定	地域住民	小学生以下	中学生以上	保護者	障がい者/高齢者	行政	教職員/指導者	その他	214年総計	213年総計
サイン会・トークショー	2		1	2								5	2
ファンサービス	2											2	4
支援団体・ボランティア関連活動	1											1	1
スポンサーイベント		1										1	2
地元イベント				2					1			3	4
サッカー教室/イベント					3							3	4
スポーツ教室/イベント												0	-
学校訪問					6	14						20	4
福祉活動												0	1
表敬訪問									2			2	0
講演												0	-
チャリティイベント												0	1
環境活動												0	-
集客活動												0	-
その他				1		1						2	1
214年総計	5	1	1	5	9	15	0	0	3	0	0	39	
213年総計	6	2	2	4	9	0	0	0	-	-	1		24

■活動主体/協力団体

クラブ主催率 **69.2%** (27回)
40クラブ平均: 67.8%

他主催団体TOP3

順位	団体名	活動回数	活動割合
1	スポンサー	6	15.4%
2	行政	3	7.7%
3	自治会・商店街	2	5.1%

※活動割合: 総活動数に対する割合

■活動月

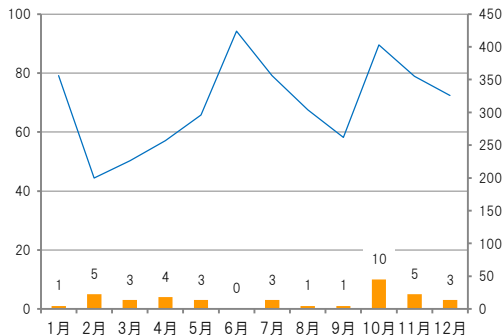

■活動時間分布(人数)

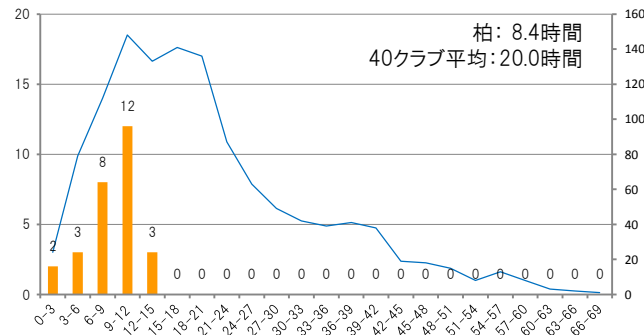

■選手ランキング

順位	氏名	活動時間(時間)	活動回数(回)	平均試合出場時間(分)
1	桐畑 和繁	14.0	11	27.6
2	渡部 博文	14.0	10	57.0
3	輪湖 直樹	12.0	8	4.0
4	鈴木 大輔	11.0	8	83.4
5	増嶋 竜也	11.0	8	40.3
6	工藤 壮人	11.0	8	80.3
7	高山 薫	11.0	7	68.7
8	中谷 進之介	11.0	8	13.2
9	狩野 健太	10.0	7	13.1
10	秋野 央樹	10.0	7	14.1

平均試合出場時間60分以上



FC東京 総活動回数・時間(2009-2014年比較)

- ◆総活動回数は減少傾向にあり、2014年は昨年より微増の61回となっている。
- ◆総活時間は、2009年以降2番目に多く、992.5時間となっている。
- ◆社長の総活動回数は2009年以降増加傾向にあり、昨年比8回増加で148回となっている。

■選手/監督・コーチの総活動回数

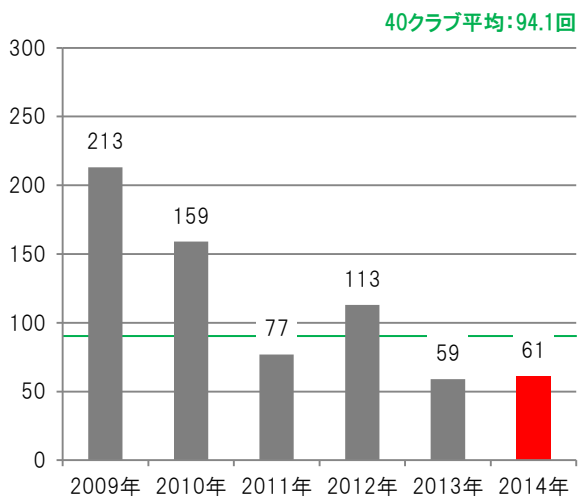

■選手の総活動時間

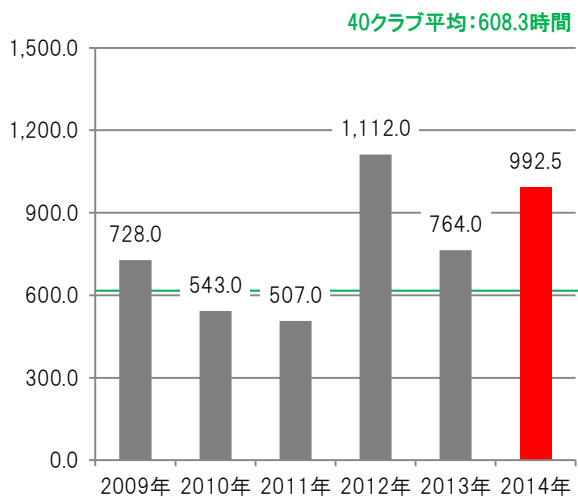

■社長の総活動回数

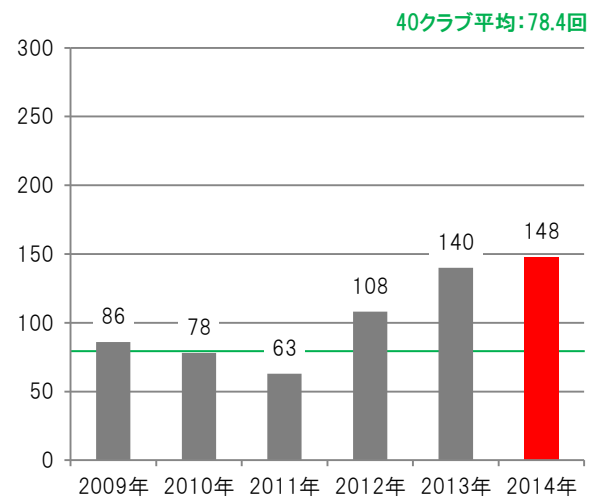



FC東京 活動内容／選手活動詳細(2014)

- ◆活動ジャンルは、「ファンサービス(23.0%)」が最も多く、次いで「学校訪問(19.7%)」、「サッカー教室/イベント(18.0%)」の順となっている。
- ◆活動対象は、「小学以下以下の児童」と「不特定」の割合が全体の6割以上を占め、「ファンサービス」での「不特定」向けの活動が11回となっている。
- ◆選手の活動時間では36-42時間が最も多く分布しており、平均活動時間も40クラブ平均より13.1時間多くなっている。

■活動ジャンル(回数比率)

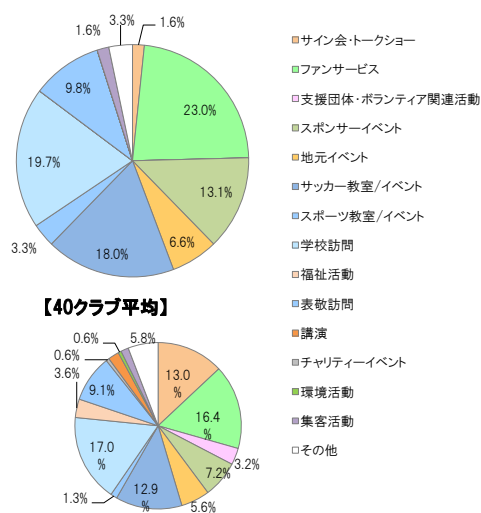

【40クラブ平均】

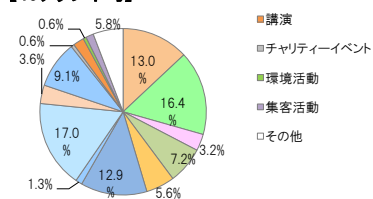

■対象者(回数比率)

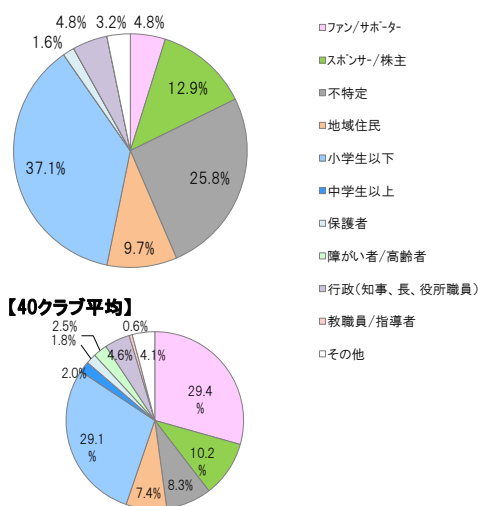

【40クラブ平均】

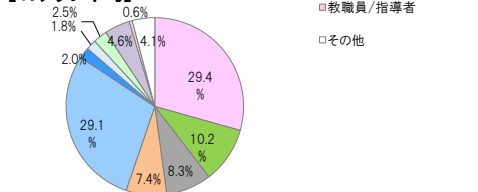

■活動ジャンル×対象者(回数)

	ファン/サポーター	スポンサー/株主	不特定	地域住民	小学生以下	中学生以上	保護者	障がい者/高齢者	行政	教職員/指導者	その他	214年総計	213年総計
サイン会・トークショー	1											1	6
ファンサービス	2	1	11									14	16
支援団体・ボランティア関連活動												0	1
スポンサーイベント		7									1	8	0
地元イベント			2	2								4	2
サッカー教室/イベント					10		1				1	12	8
スポーツ教室/イベント				1	1							2	-
学校訪問					12							12	7
福祉活動												0	2
表敬訪問				3					3			6	12
講演												0	-
チャリティーイベント												0	3
環境活動												0	-
集客活動			1									1	-
その他			2									2	2
214年総計	3	8	16	6	23	0	1	0	3	0	2	62	
213年総計	13	7	2	18	10	0	0	0	-	-	9		59

■活動主体/協力団体

クラブ主催率 **82.0%**
(50回)
40クラブ平均: 67.8%

他主催団体TOP3

順位	団体名	活動回数	活動割合
1	自治会・商店街	2	3.3%
2	地元企業	2	3.3%
3	スポンサー	2	3.3%
3	選手会	2	3.3%

※活動割合: 総活動数に対する割合

■活動月

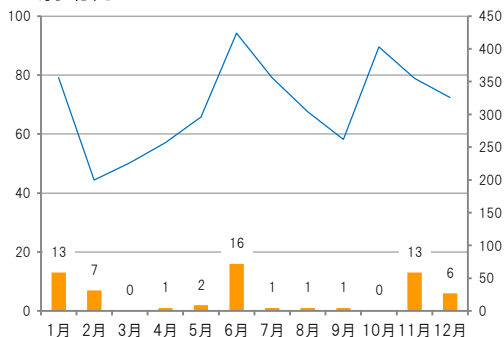

■活動時間分布(人数)

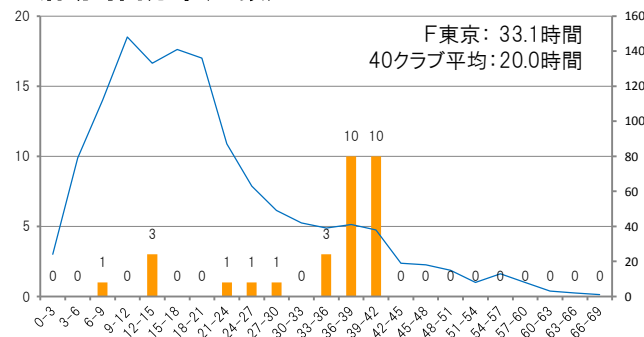

■選手ランキング

順位	氏名	活動時間(時間)	活動回数(回)	平均試合出場時間(分)
1	国 謙太郎	40.0	16	0.0
2	椋原 健太	40.0	15	0.0
3	松田 陸	40.0	17	3.9
4	三田 啓貴	39.5	16	35.2
5	権田 修一	39.5	15	86.0
6	平山 相太	39.0	14	28.9
7	河野 広貴	39.0	15	53.2
8	石川 直宏	39.0	16	1.8
9	平岡 翼	39.0	16	0.0
10	野澤 英之	39.0	15	4.2

平均試合出場時間60分以上



東京ヴェルディ 総活動回数・時間(2009-2014年比較)

- ◆総活動回数は2010年以降は増加傾向にあり、2014年は70回に迫る68回となっている。
- ◆総活時間は、2009年以降増加と減少を繰り返し、2014年は2番目に高い522.0時間となっている。
- ◆社長の総活動回数は、2009年以降ほぼ横ばい。

■選手/監督・コーチの総活動回数

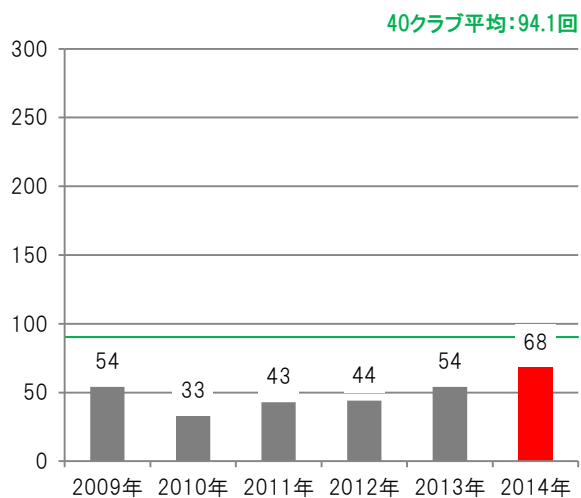

■選手の総活動時間

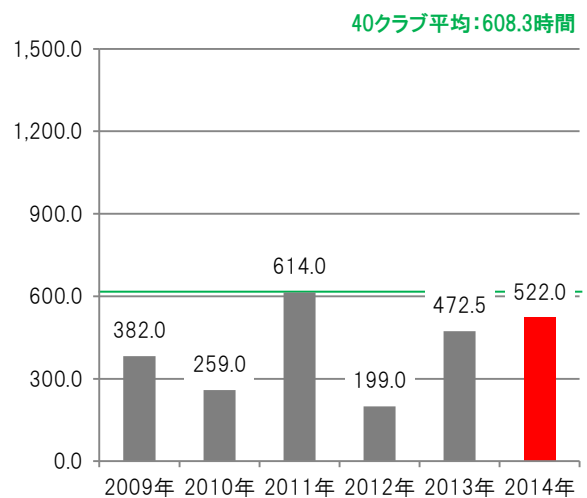

■社長の総活動回数

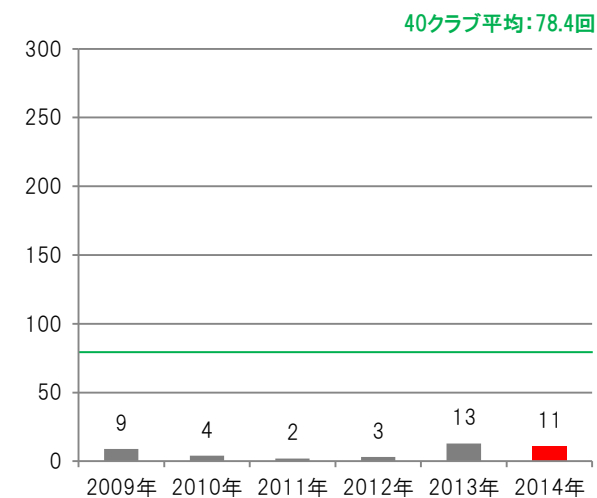

東京ヴェルディ 活動内容／選手活動詳細(2014)

- ◆活動ジャンルは、「ファンサービス」と「支援団体/ボランティア関連活動」で6割以上を占めている。
- ◆活動対象は、6割以上が「ファン/サポーター」向けの活動を行っており、活動ジャンルの割合が高い、「ファンサービス」と「支援団体/ボランティア関連活動」がともに22回となっている。
- ◆クラブ主催の活動の割合は86.8%とほとんどがクラブ主催活動となっている。

■活動ジャンル(回数比率)

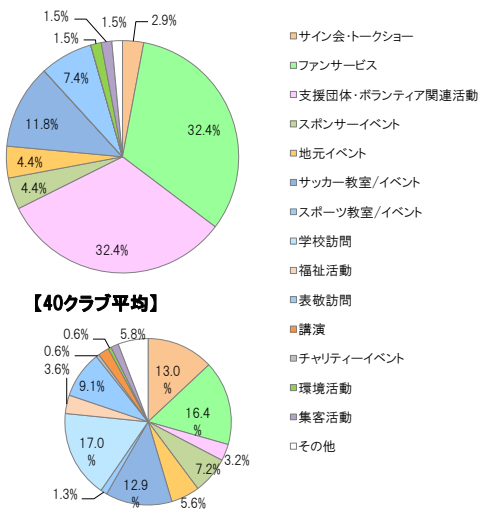

■対象者(回数比率)

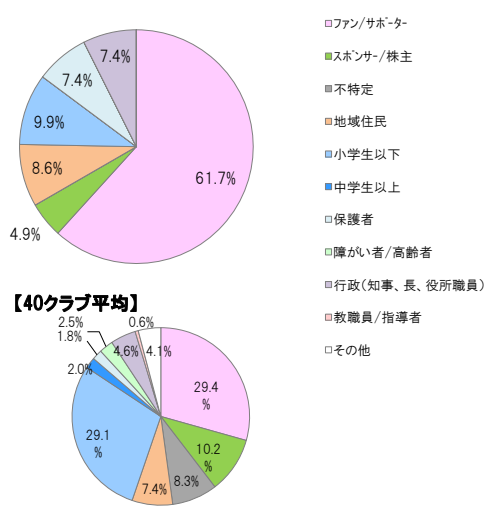

■活動ジャンル×対象者(回数)

活動ジャンル	ファン/サポーター	スポンサー/株主	不特定	地域住民	小学生以下	中学生以上	保護者	障がい者/高齢者	行政	教職員/指導者	その他	214年総計	213年総計
サイン会・トークショー	1	1		2								4	4
ファンサービス	22											22	22
支援団体・ボランティア関連活動	22								1			23	18
スポンサーイベント	2	2										4	0
地元イベント	2			3								5	0
サッカー教室/イベント					8		6					14	6
スポーツ教室/イベント												0	-
学校訪問												0	0
福祉活動												0	2
表敬訪問		1							4			5	4
講演												0	-
チャリティイベント												0	0
環境活動				1					1			2	-
集客活動				1								1	-
その他	1											1	5
214年総計	50	4	0	7	8	0	6	0	6	0	0	81	
213年総計	24	0	1	17	8	0	1	0	-	-	0		61

【40クラブ平均】

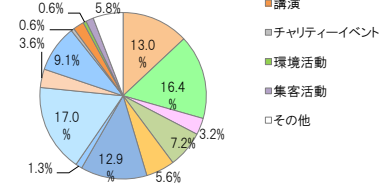

【40クラブ平均】

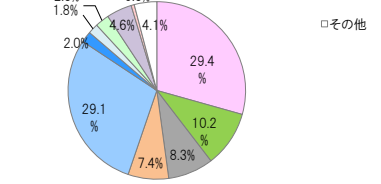

■活動主体/協力団体

クラブ主催率 **86.8%**
(59回)
40クラブ平均: 67.8%

他主催団体TOP3

順位	団体名	活動回数	活動割合
1	行政	4	5.9%
2	地元FA	2	2.9%
3	自治会・商店街	2	2.9%

※活動割合: 総活動数に対する割合

■活動月

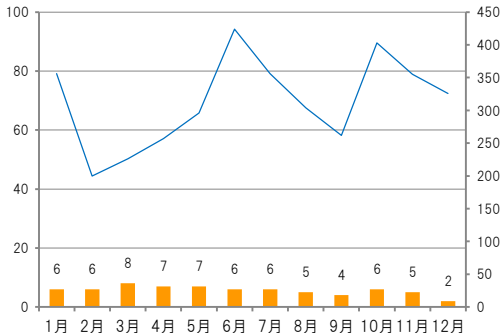

■活動時間分布(人数)

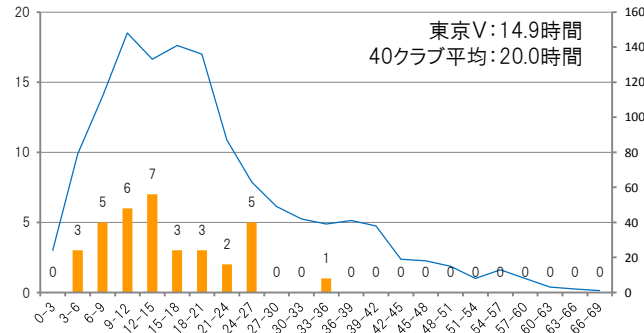

■選手ランキング

順位	氏名	活動時間(時間)	活動回数(回)	平均試合出場時間(分)
1	北脇 健慈	35.0	28	0.4
2	田中 貴大	26.5	21	8.8
3	楠美 圭史	26.5	21	2.6
4	鎗野 俊祐	25.5	22	4.9
5	畠中 横之輔	25.0	20	2.7
6	ポーブ ウィリアム	24.5	20	2.1
7	キローラン 木鈴	22.5	19	1.5
8	福井 諒司	21.5	19	4.0
9	柴崎 貴広	20.0	15	2.1
10	高木 大輔	18.5	13	16.6

平均試合出場時間60分以上



川崎フロンターレ 総活動回数・時間(2009-2014年比較)

- ◆総活動回数では、2014年は53回と2011年以降緩やかに減少している。
- ◆総活時間は、2013年より大幅に減少し、昨年比-407.0時間減少の472.0時間となっている。
- ◆社長の総活動回数は、2013年に急増したが、2014年は減少し140回で、2番目に多い。

■選手/監督・コーチの総活動回数

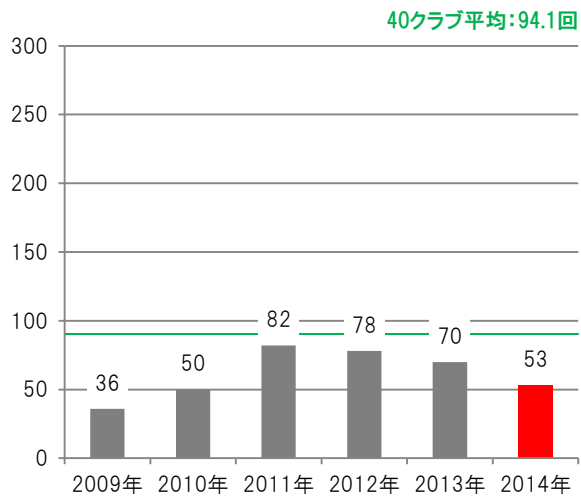

■選手の総活動時間

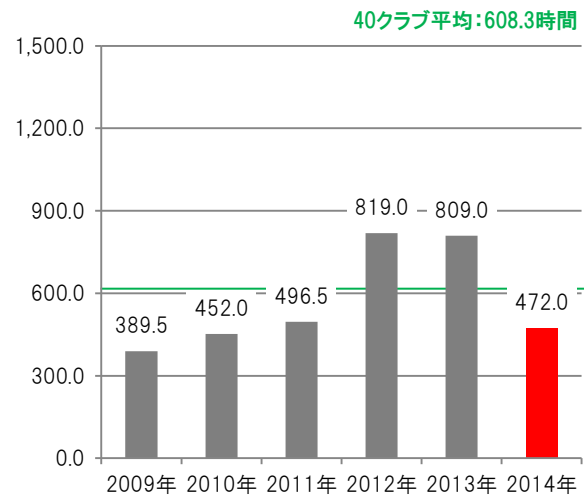

■社長の総活動回数

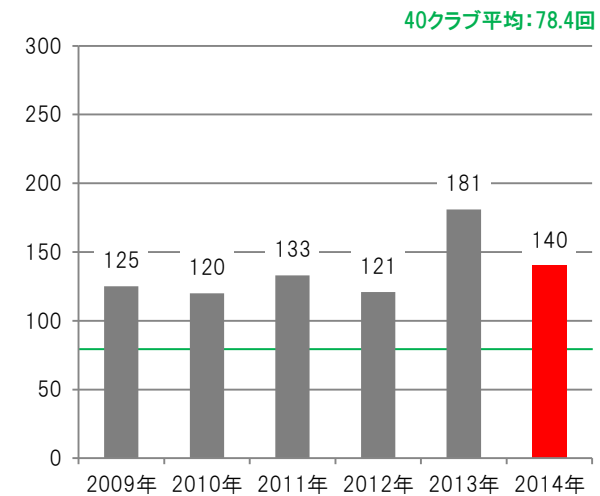



川崎フロンターレ 活動内容／選手活動詳細(2014)

- ◆活動ジャンルは、「その他(39.6%)」の活動が多く全体の4割近くを占めている。「その他」の活動では主に商店街挨拶回りを行っている。
- ◆活動対象は、約半数が「地域住民」であり、挨拶回りで地域住民向けの活動を行い、地域住民との交流を図っている。

■活動ジャンル(回数比率)

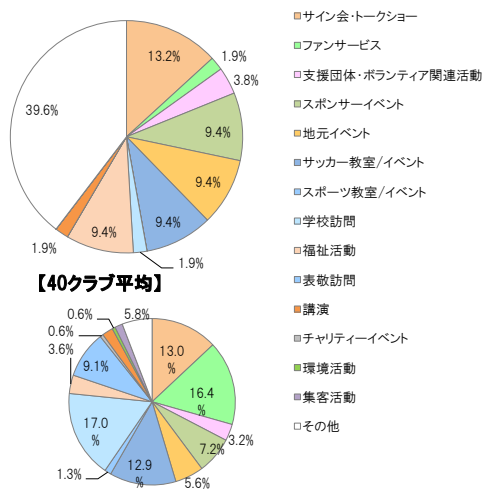

■対象者(回数比率)

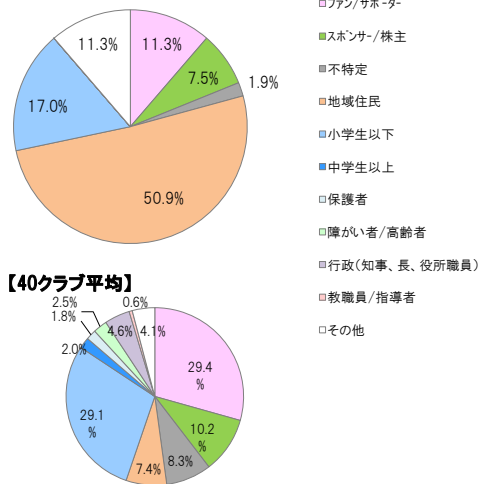

■活動ジャンル×対象者(回数)

	ファン/サポーター	スポンサー/株主	不特定	地域住民	小学生以下	中学生以上	保護者	障がい者/高齢者	行政	教職員/指導者	その他	214年総計	213年総計
サイン会・トークショー	3	1		2	1							7	18
ファンサービス	1											1	7
支援団体・ボランティア関連活動	1										1	2	2
スポンサーイベント	1	2		2								5	2
地元イベント				5								5	3
サッカー教室/イベント					5							5	6
スポーツ教室/イベント												0	-
学校訪問					1							1	2
福祉活動											5	5	6
表敬訪問												0	0
講演		1										1	-
チャリティイベント												0	6
環境活動												0	-
集客活動												0	-
その他				1	18	2						21	19
214年総計	6	4	1	27	9	0	0	0	0	0	6	53	-
213年総計	34	2	1	20	12	0	1	0	-	-	1	-	71

■活動主体/協力団体

クラブ主催率 **62.3%**
(33回)
40クラブ平均: 67.8%

他主催団体TOP3

順位	団体名	活動回数	活動割合
1	行政	9	17.0%
2	スポンサー	8	15.1%
3	支援団体	2	3.8%

※活動割合: 総活動数に対する割合

■活動月

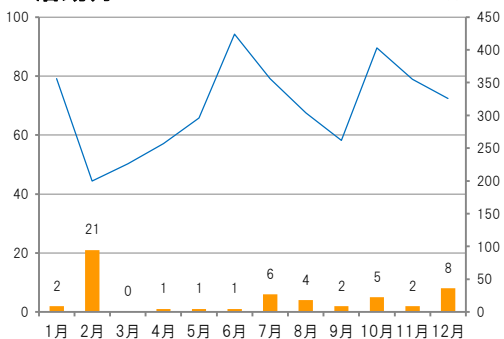

■活動時間分布(人数)

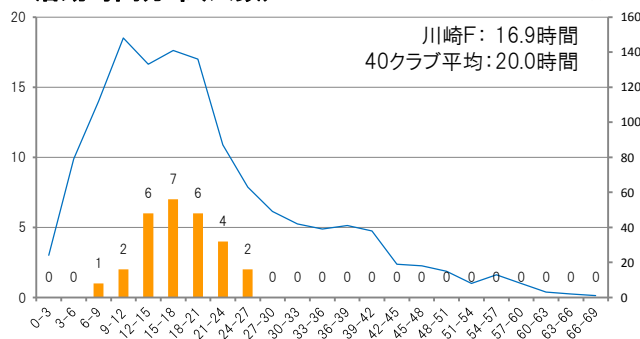

■選手ランキング

順位	氏名	活動時間(時間)	活動回数(回)	平均試合出場時間(分)
1	谷口 彰悟	26.0	14	79.0
2	可児 壮隆	24.0	13	0.0
3	福森 晃斗	23.0	12	7.4
4	登里 享平	23.0	11	45.4
5	森谷 貴太郎	21.0	10	61.6
6	新井 章太	21.0	11	0.0
7	小林 悠	20.6	10	74.0
8	小宮山 尊信	20.0	9	35.8
9	武岡 優斗	19.5	11	9.3
10	安 柄俊	19.0	9	6.4

平均試合出場時間60分以上



横浜F・マリノス 総活動回数・時間(2009-2014年比較)

- ◆総活動回数は、2009年以降増加と減少を繰り返し、2014年は昨年より減少するも100回以上の103回となっている。
- ◆総活時間も、2009年以降増加と減少を繰り返し、昨年より減少するも、40クラブ平均は大幅に上回り844.5時間。
- ◆社長の総活動回数は、昨年より増加し過去最多の62回となっている。

■選手/監督・コーチの総活動回数

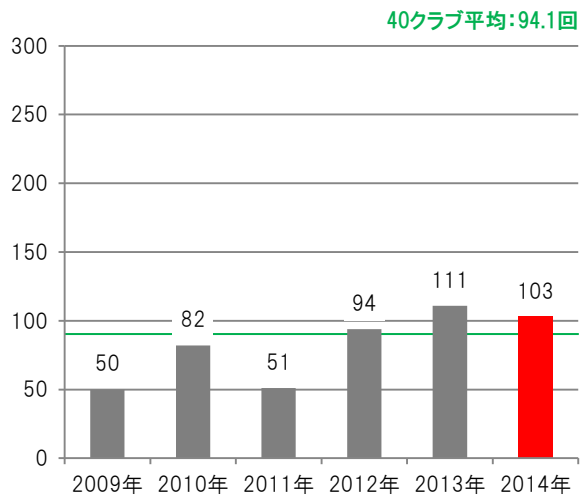

■選手の総活動時間

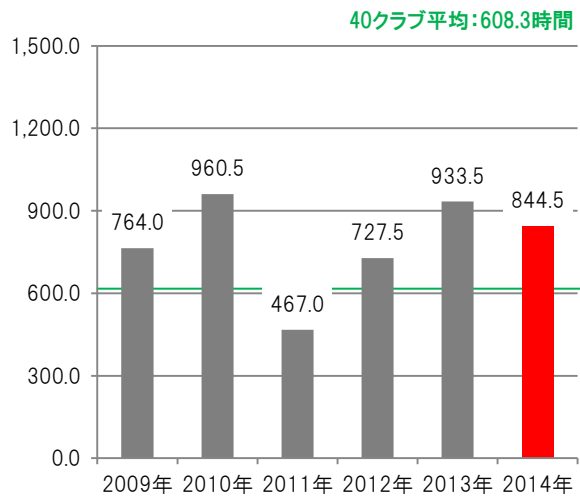

■社長の総活動回数

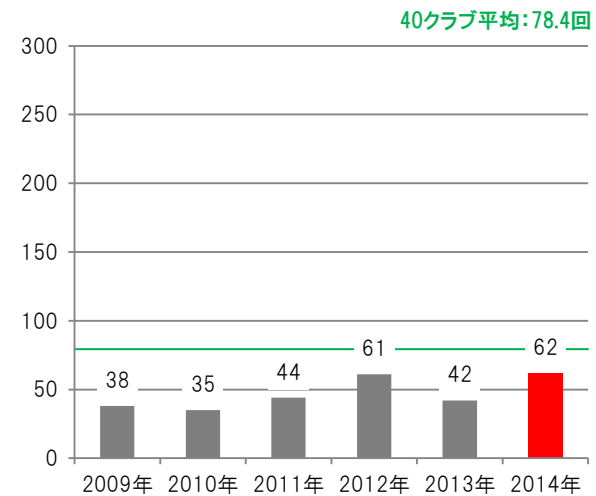



横浜F・マリノス 活動内容／選手活動詳細(2014)

- ◆活動ジャンルは、「ファンサービス」と「サイン会・トークショー」で約半数を占めている。
- ◆また、「サッカー教室/イベント」の割合も高く、活動対象者も36.2%が「小学生以下の児童」となっている。
- ◆活動対象者は、「小学生以下の児童」と「ファン/サポーター」で約7割を占めている。

■活動ジャンル(回数比率)

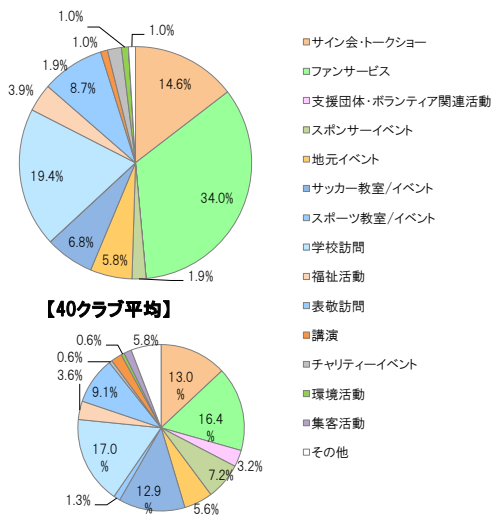

【40クラブ平均】

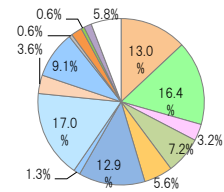

■対象者(回数比率)

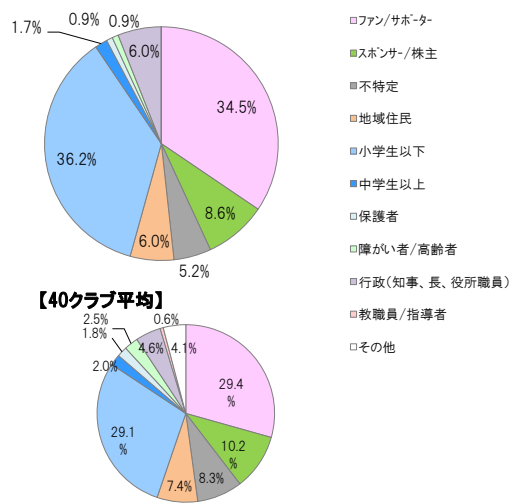

【40クラブ平均】

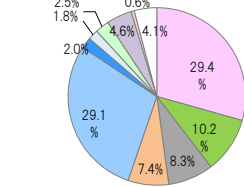

■活動ジャンル×対象者(回数)

	ファン/サポーター	スポンサー/株主	不特定	地域住民	小学生以下	中学生以上	保護者	障がい者/高齢者	行政	教職員/指導者	その他	214年総計	213年総計
サイン会・トークショー	15		3	1								19	21
ファンサービス	21	2			14							37	51
支援団体・ボランティア関連活動												0	1
スポンサーイベント	1	1		1								3	2
地元イベント	1	1	2	3					2			9	7
サッカー教室/イベント		1			5		1	1				8	9
スポーツ教室/イベント												0	-
学校訪問					20							20	16
福祉活動					3	1						4	7
表敬訪問		5							5			10	5
講演						1						1	-
チャリティイベント	2		1									3	4
環境活動				1								1	-
集客活動												0	-
その他					1							1	1
214年総計	40	10	6	7	42	2	1	1	7	0	0	116	
213年総計	50	9	3	8	50	0	1	1	-	-	2		124

■活動主体/協力団体

クラブ主催率 **81.6%**
(84回)
40クラブ平均: 67.8%

他主催団体TOP3

順位	団体名	活動回数	活動割合
1	スポンサー	10	9.7%
2	行政	6	5.8%
3	地元企業	1	1.0%
3	学校	1	1.0%
3	その他	1	1.0%

※活動割合:総活動数に対する割合

■活動月

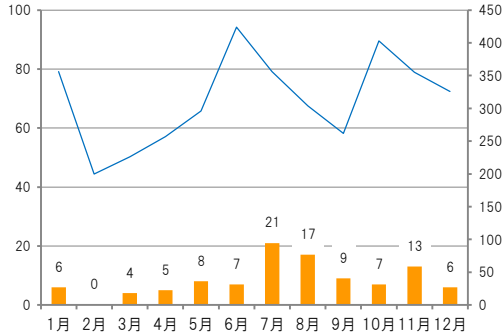

■活動時間分布(人数)

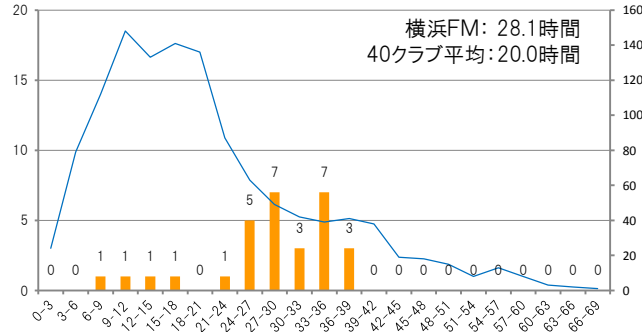

■選手ランキング

順位	氏名	活動時間(時間)	活動回数(回)	平均試合出場時間(分)
1	榎本 哲也	38.5	47	90.0
2	中村 俊輔	37.5	44	72.5
3	藤本 淳吾	36.5	45	53.0
4	兵藤 慎剛	35.5	43	60.1
5	中町 公祐	35.5	38	43.4
6	中澤 佑二	35.5	44	90.0
7	栗原 勇蔵	35.0	41	76.4
8	伊藤 翔	35.0	45	71.1
9	天野 純	34.0	25	0.0
10	小林 祐三	33.5	40	69.2

平均試合出場時間60分以上

横浜FC 総活動回数・時間(2009-2014年比較)

- ◆総活動回数は、2011年以降減少傾向にあり、昨年比-13回減少の73回となっている。
- ◆総活時間は、2009年以降増加と減少を繰り返し、昨年より大幅に減少し199.5時間となっている。
- ◆社長の総活動回数は、ほぼ横ばいで推移している。

■選手/監督・コーチの総活動回数

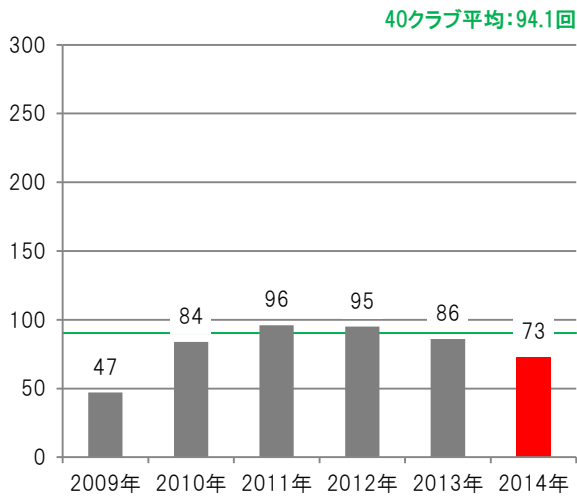

■選手の総活動時間

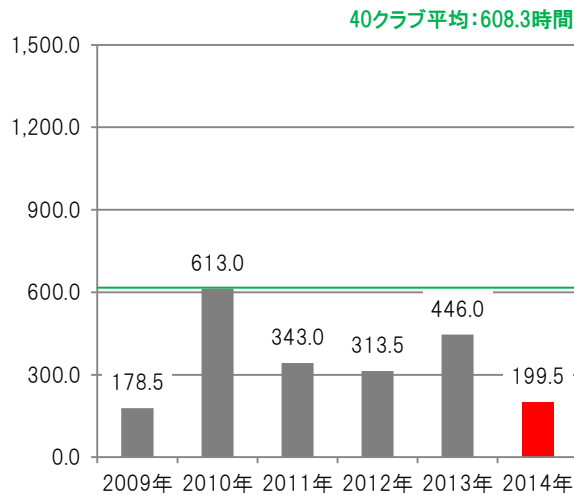

■社長の総活動回数

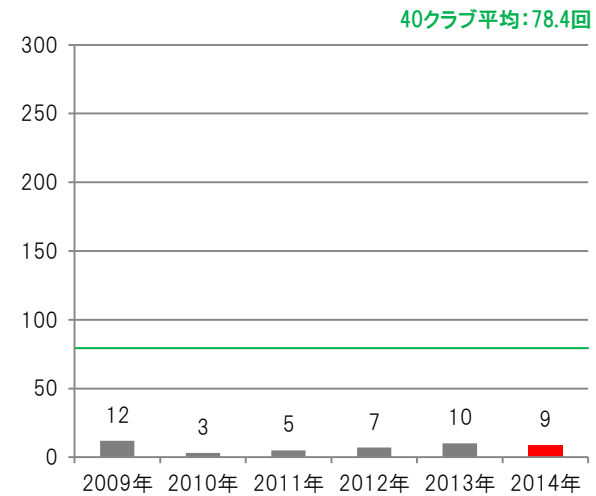

横浜FC 活動内容／選手活動詳細(2014)

- ◆活動ジャンルは、約6割近くが「ファンサービス」である。次いで「表敬訪問(19.2%)」、「サッカー教室/イベント(11.0%)」の順。
- ◆活動対象者も、「ファンサービス」の対象となる「ファン/サポーター」であり、約6割を占めている。
- ◆クラブ主催活動は95.9%とほとんどの活動がクラブが主体となっていて行われている。

■活動ジャンル (回数比率)

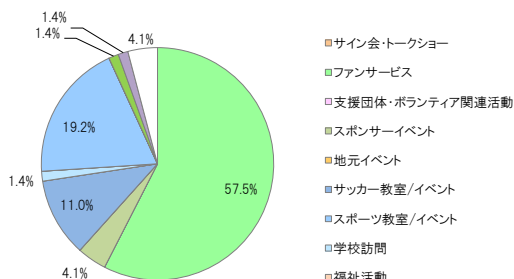

【40クラブ平均】

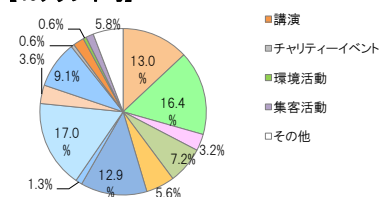

■対象者 (回数比率)

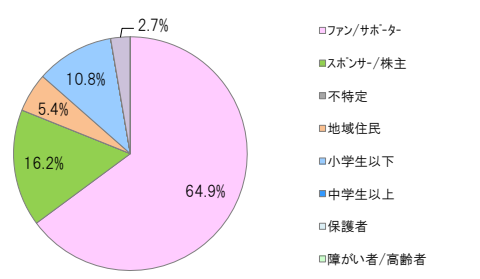

【40クラブ平均】

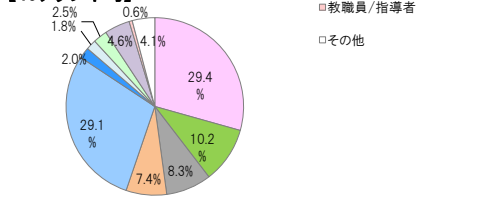

■活動ジャンル×対象者(回数)

活動ジャンル	ファン/サポーター	スポンサー/株主	不特定	地域住民	小学生以下	中学生以上	保護者	障がい者/高齢者	行政	教職員/指導者	その他	214年総計	213年総計
サイン会・トークショー												0	9
ファンサービス	42											42	37
支援団体・ボランティア関連活動												0	0
スポンサーイベント				3								3	2
地元イベント												0	2
サッカー教室/イベント	1				7							8	3
スポーツ教室/イベント												0	-
学校訪問					1							1	8
福祉活動												0	1
表敬訪問		12							2			14	24
講演												0	-
チャリティイベント												0	0
環境活動	1											1	-
集客活動	1											1	-
その他	3			1								4	2
214年総計	48	12	0	4	8	0	0	0	2	0	0	74	
213年総計	46	23	1	4	10	0	0	1	-	-	3		88

■活動主体/協力団体

クラブ主催率 **95.9%**
(70回)
40クラブ平均: 67.8%

他主催団体TOP3

順位	団体名	活動回数	活動割合
1	地元企業	1	1.4%
1	学校	1	1.4%
1	スポンサー	1	1.4%

※活動割合: 総活動数に対する割合

■活動月

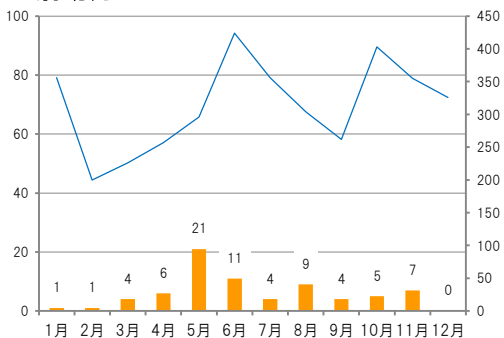

■活動時間分布(人数)

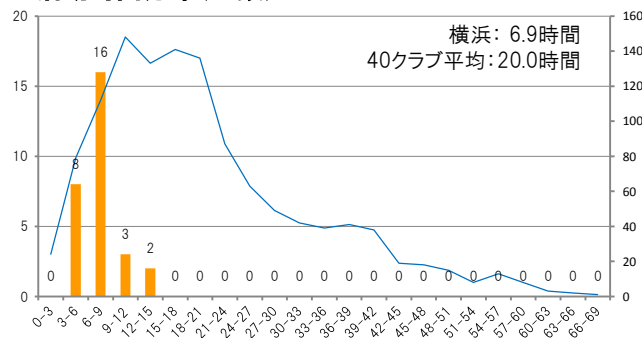

■選手ランキング

順位	氏名	活動時間 (時間)	活動回数 (回)	平均試合出場時間(分)
1	石井 圭太	13.6	15	0.0
2	高丘 陽平	12.0	13	0.0
3	野村 直輝	9.8	10	15.5
4	小池 純輝	9.5	7	66.6
5	野上 結貴	9.0	9	87.9
6	渋谷 飛翔	8.2	9	6.4
7	飯尾 一慶	8.2	8	10.9
8	ナ ソンス	8.0	11	1.4
9	フェリペ	7.5	9	1.6
10	永田 拓也	7.2	6	33.1

平均試合出場時間60分以上



湘南ベルマーレ 総活動回数・時間(2009-2014年比較)

- ◆総活動回数は、2009年以降増加と減少を繰り返し、2014年は124回と最多活動数となっている。
- ◆総活時間も、2009年以降増加と減少を繰り返し、2014年は600時間に迫る595.5時間となっている。
- ◆社長の総活動回数は、2009年以降減少傾向にあったが、昨年からは30回で横ばいになっている。

■選手/監督・コーチの総活動回数

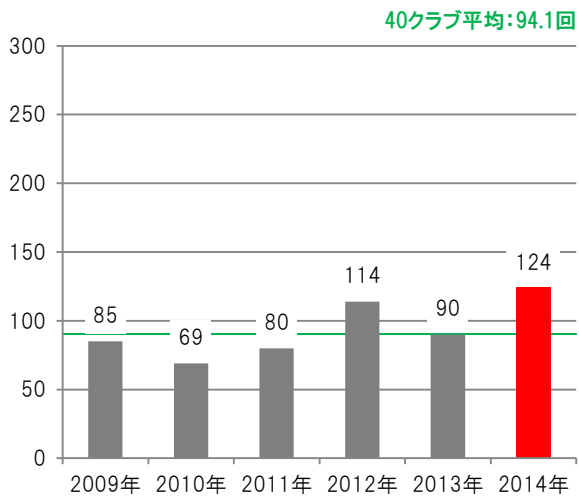

■選手の総活動時間

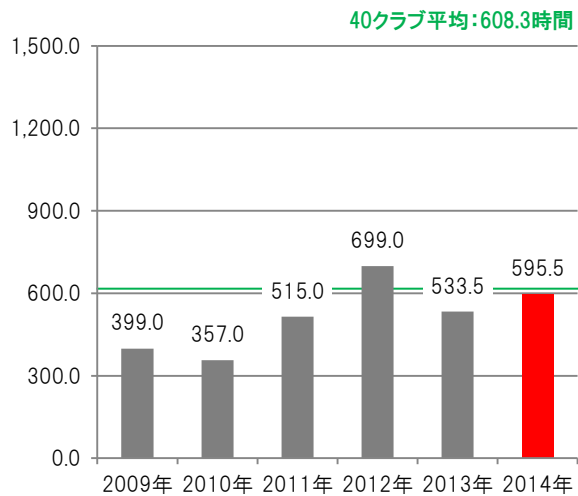

■社長の総活動回数

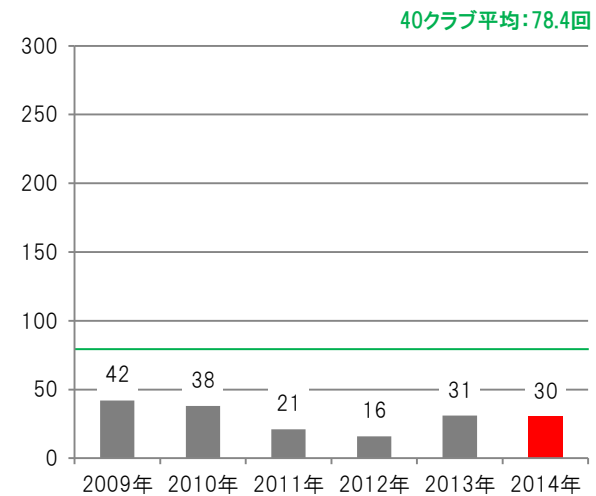



湘南ベルマーレ 活動内容／選手活動詳細(2014)

- ◆活動ジャンルは、「サイン会・トークショー」が最も多く41.1%で、次いで「ファンサービス(11.3%)」となっている。
- ◆J:COM「みんなのベルマーレ」公開生放送で収録の際に「サイン会・トークショー」が毎回行われ、対象者も「不特定(28.8%)」の割合が高くなっている。
- ◆クラブ主催活動は44.4%となっており、他では公開収録が行われていることから、メディアが36回と多くなっている。

■活動ジャンル(回数比率)

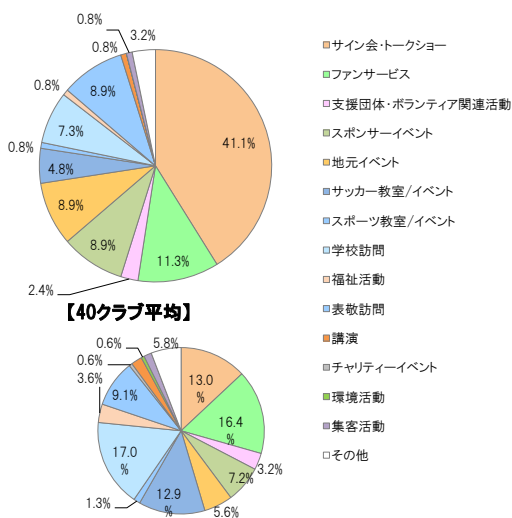

■対象者(回数比率)

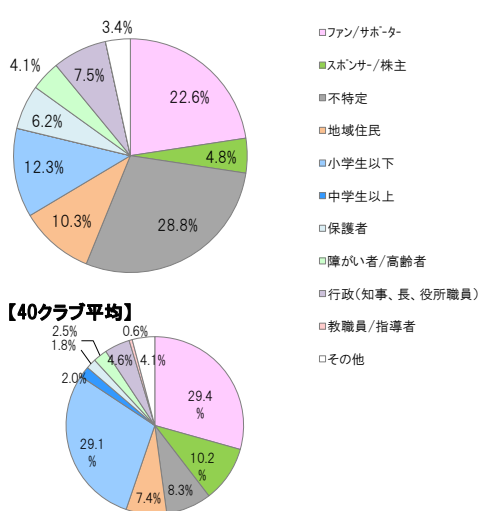

■活動ジャンル×対象者(回数)

活動ジャンル	ファン/サポーター	スポンサー/株主	不特定	地域住民	小学生以下	中学生以上	保護者	障がい者/高齢者	行政	教職員/指導者	その他	214年総計	213年総計
サイン会・トークショー	12		38	1								51	23
ファンサービス	11	2	1									14	7
支援団体・ボランティア関連活動	3											3	3
スポンサーイベント	2	5		7	1							15	4
地元イベント	1		2	5	1			6			1	16	12
サッカー教室/イベント				1	6		1					8	10
スポーツ教室/イベント					1							1	-
学校訪問					9		8					17	11
福祉活動											1	1	10
表敬訪問				1					11			12	11
講演			1									1	-
チャリティイベント												0	2
環境活動												0	-
集客活動	1											1	-
その他	3										3	6	7
214年総計	33	7	42	15	18	0	9	6	11	0	5	146	
213年総計	38	5	7	5	15	0	7	5	-	-	18		100

■活動主体/協力団体

クラブ主催率 **44.4%**
(55回)
40クラブ平均: 67.8%

他主催団体TOP3

順位	団体名	活動回数	活動割合
1	メディア	36	29.0%
2	スポンサー	13	10.5%
3	福祉団体等	6	4.8%

※活動割合: 総活動数に対する割合

■活動月

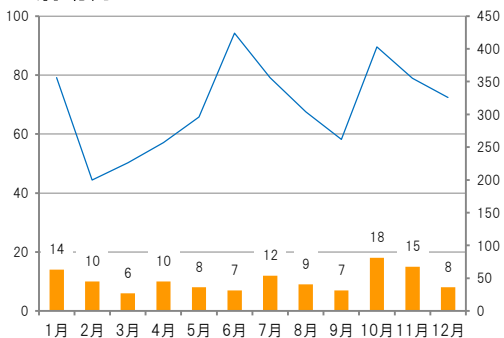

■活動時間分布(人数)

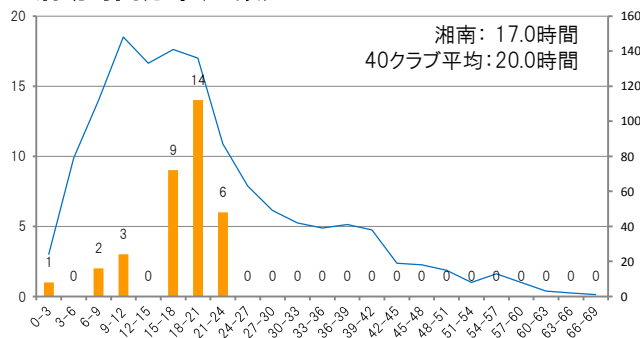

■選手ランキング

順位	氏名	活動時間(時間)	活動回数(回)	平均試合出場時間(分)
1	阿部 伸行	23.5	23	0.0
2	大槻 周平	23.5	25	25.3
3	菊池 俊介	22.5	23	63.9
4	菊池 大介	22.5	21	80.3
5	宮市 剛	22.0	21	0.7
6	秋元 陽太	22.0	20	90.0
7	古林 将太	20.5	21	0.6
8	白井 康介	20.5	19	0.1
9	福岡 将太	20.0	19	0.0
10	梶川 諒太	19.5	19	4.5
11	島村 毅	19.5	17	17.6

平均試合出場時間60分以上



ヴァンフォーレ甲府 総活動回数・時間(2009-2014年比較)

- ◆総活動回数は、昨年初めて100回を超えるも、2014年は微減し97回となっている。
- ◆総活時間も、2011年以降は増加傾向にあり、2014年は昨年より大幅に増加し、1,000時間を超え、1,211.5時間となっている、
- ◆社長の総活動回数も、2011年以降増加しており2014年は130回と最多活動数。

■選手/監督・コーチの総活動回数

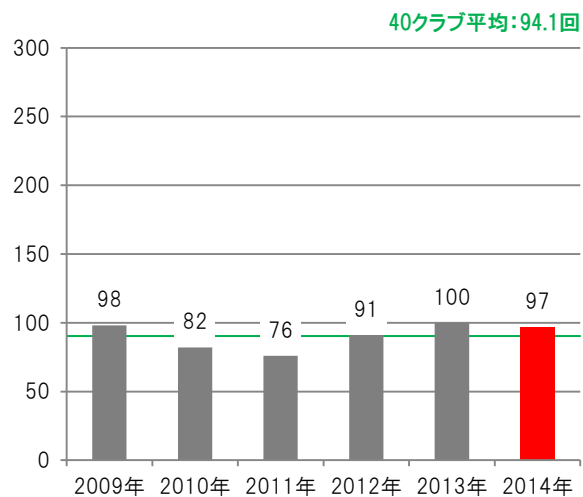

■選手の総活動時間

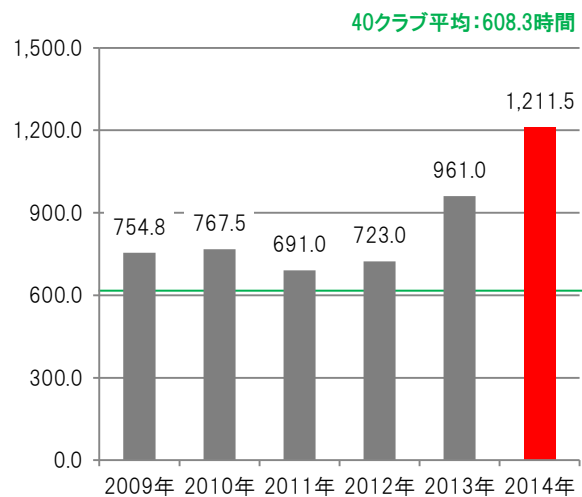

■社長の総活動回数

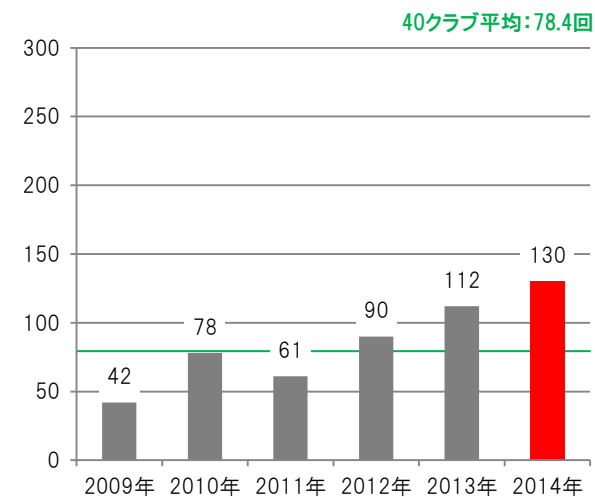



ヴァンフォーレ甲府 活動内容／選手活動詳細(2014)

- ◆活動ジャンルは、突出して多くの割合を占める活動はなく、多くの活動がまんべんなく行われている。
- ◆活動対象は「ファン/サポーター」と「小学生以下の児童」で約半数を占めている。
- ◆活動月は、夏に向け活動回数が増える傾向がみられ、7月が最多17回の活動を行っている。

■活動ジャンル(回数比率)

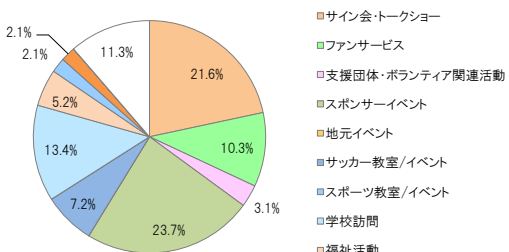

【40クラブ平均】

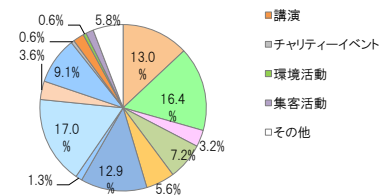

■対象者(回数比率)

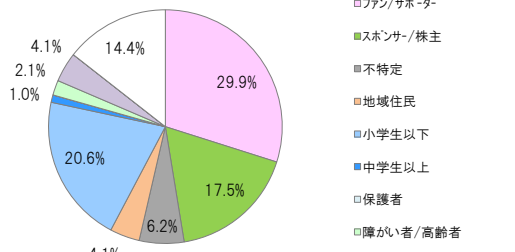

【40クラブ平均】

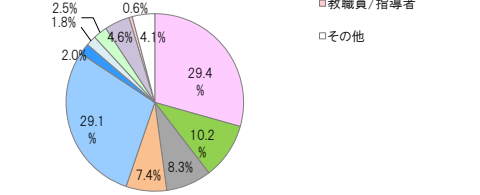

■活動ジャンル×対象者(回数)

	ファン/サポーター	スポンサー/株主	不特定	地域住民	小学生以下	中学生以上	保護者	障がい者/高齢者	行政	教職員/指導者	その他	214年総計	213年総計
サイン会・トークショー	18		1	2								21	20
ファンサービス	8		1								1	10	7
支援団体・ボランティア関連活動			1								2	3	2
スポンサーイベント	1	17	2	1							2	23	3
地元イベント												0	10
サッカー教室/イベント					7							7	11
スポーツ教室/イベント												0	-
学校訪問					11	1		1				13	16
福祉活動					2			1			2	5	9
表敬訪問									1		1	2	12
講演									1		2	2	-
チャリティイベント											2	0	0
環境活動												0	-
集客活動												0	-
その他	2		1	1					3		4	11	11
214年総計	29	17	6	4	20	1	0	2	4	0	14	97	
213年総計	25	19	1	7	31	6	0	3	-	-	9		101

■活動主体/協力団体

クラブ主催率 **44.3%**
(43回)
40クラブ平均: 67.8%

他主催団体TOP3

順位	団体名	活動回数	活動割合
1	スポンサー	21	21.6%
2	学校	13	13.4%
3	行政	7	7.2%

※活動割合: 総活動数に対する割合

■活動月

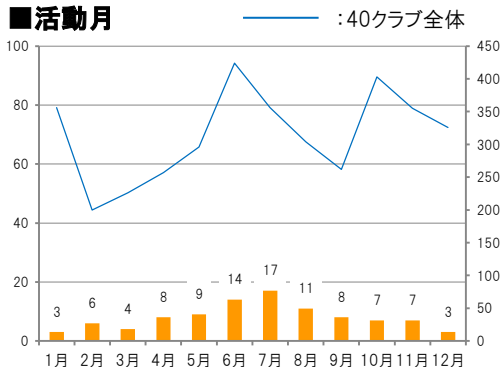

■活動時間分布(人数)

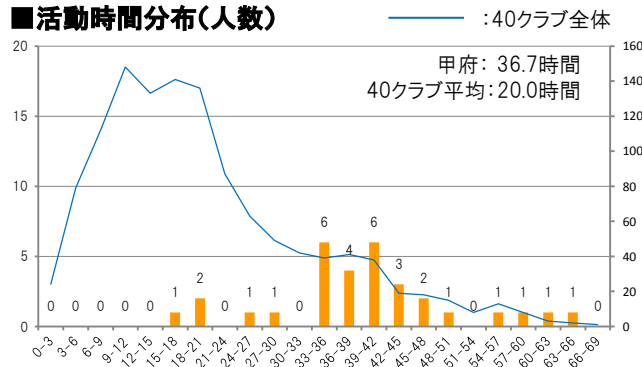

■選手ランキング

順位	氏名	活動時間(時間)	活動回数(回)	平均試合出場時間(分)
1	若杉 好輝	65.0	35	0.0
2	松本 大輝	61.0	34	1.5
3	下田 北斗	58.0	31	15.7
4	稲垣 祥	54.0	29	27.4
5	岡西 宏祐	49.5	29	0.0
6	橋爪 勇樹	45.0	28	0.9
7	畑尾 大翔	45.0	17	8.6
8	河本 明人	43.5	27	0.0
9	佐々木 翔	42.5	28	90.0
10	水野 晃樹	42.5	28	10.6

平均試合出場時間60分以上



松本山雅FC 総活動回数・時間(2009-2014年比較)

- ◆総活動回数は、昨年比で16回増加の78回となっている。
- ◆総活動回数は増加したものの、総活動時間は減少し、506.0時間となっている。
- ◆社長の総活動回数は増加傾向にあり、昨年比で7回増加の22回となっている。

■選手/監督・コーチの総活動回数

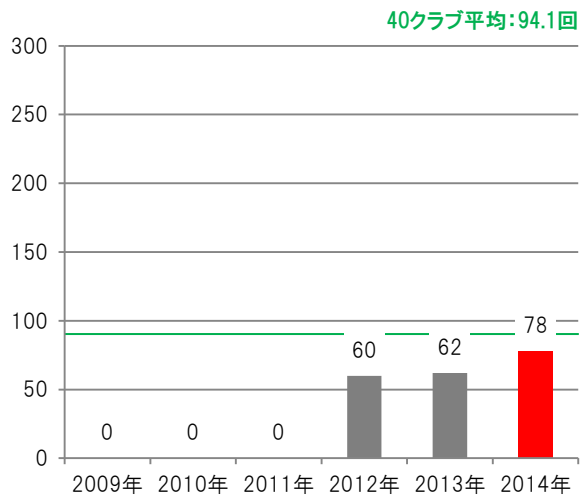

■選手の総活動時間

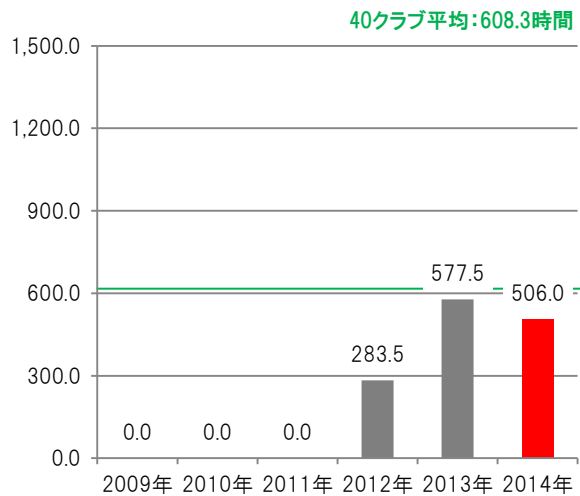

■社長の総活動回数

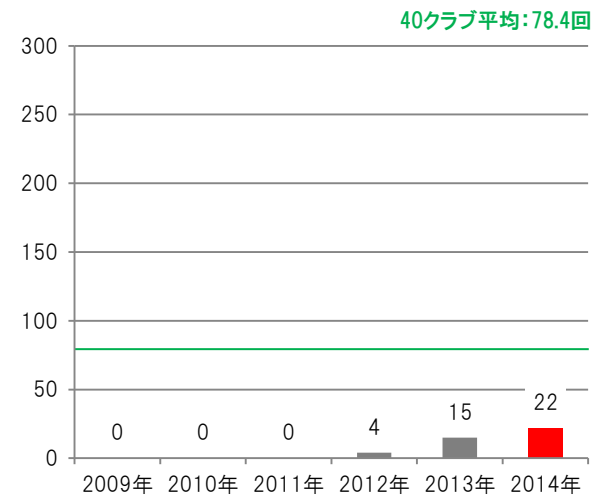

松本山雅FC 活動内容／選手活動詳細(2014)

- ◆活動ジャンルは、「サイン会・トークショー」が35.9%と最も多く、次いで「サッカー教室/イベント(21.8%)」の順になっている。
- ◆活動対象は「ファン/サポーター」が半数以上を占め、また次に多い「不特定」への活動は「サイン会・トークショー」が11回行われている。
- ◆活動月は、12月が最も多くなっている。

■活動ジャンル(回数比率)

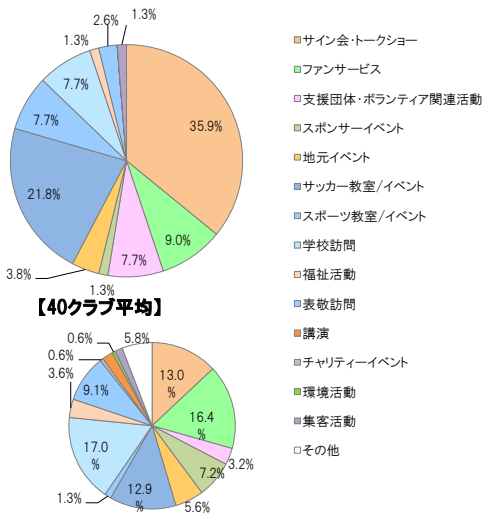

【40クラブ平均】

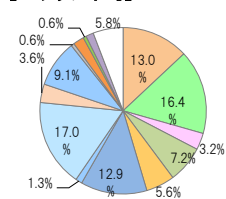

■対象者(回数比率)

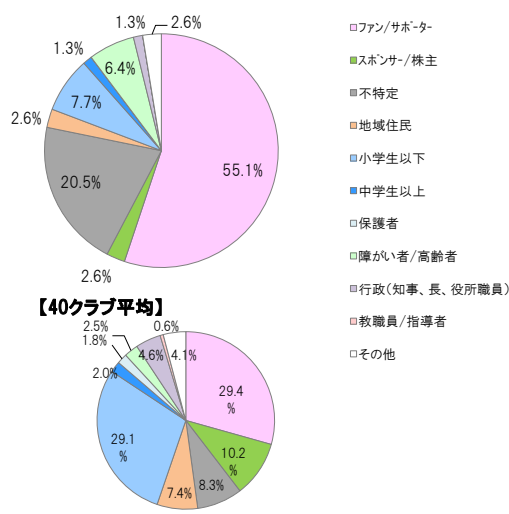

■活動ジャンル×対象者(回数)

	ファン/サポーター	スポンサー/株主	不特定	地域住民	小学生以下	中学生以上	保護者	障がい者/高齢者	行政	教職員/指導者	その他	214年総計	213年総計
サイン会・トークショー	17		11									28	22
ファンサービス	6		1									7	8
支援団体・ボランティア関連活動	4	1									1	6	8
スポーツ教室/イベント		1										1	1
地元イベント			3									3	12
サッカー教室/イベント	15			1	1							17	15
スポーツ教室/イベント				1				5				6	-
学校訪問					5						1	6	0
福祉活動	1											1	1
表敬訪問						1			1			2	0
講演												0	-
チャリティイベント												0	0
環境活動												0	-
集客活動			1									1	-
その他												0	2
214年総計	43	2	16	2	6	1	0	5	1	0	2	78	
213年総計	28	6	12	4	16	0	0	0	-	-	3		69

■活動主体/協力団体

クラブ主催率 **47.4%**
(37回)
40クラブ平均: 67.8%

他主催団体TOP3

順位	団体名	活動回数	活動割合
1	スポンサー	20	25.6%
2	自治会・商店街	6	7.7%
3	後援会	5	6.4%

※活動割合: 総活動数に対する割合

■活動月

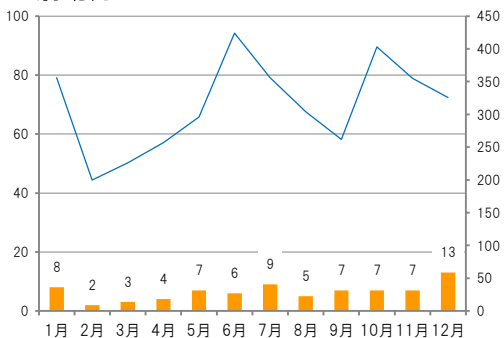

■活動時間分布(人数)

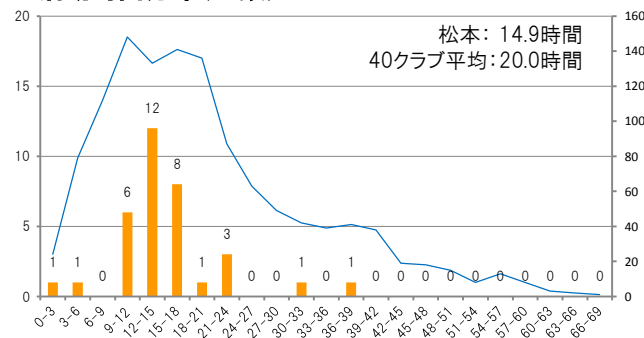

■選手ランキング

順位	氏名	活動時間(時間)	活動回数(回)	平均試合出場時間(分)
1	塩沢 勝吾	36.0	26	19.6
2	永井 堅梧	30.0	22	0.0
3	道上 隼人	23.5	18	0.0
4	和田 達也	22.5	16	0.2
5	柳下 大樹	21.5	17	0.2
6	松下 純士	20.0	17	0.0
7	玉林 睦実	17.0	12	6.7
8	田中 華磨	16.5	11	83.6
9	飯尾 竜太郎	16.5	11	7.5
10	北井 佑季	16.0	12	1.2
11	森 佑喜	16.0	12	1.2

平均試合出場時間60分以上



アルビレックス新潟 総活動回数・時間(2009-2014年比較)

- ◆総活動回数は、2012年以降減少傾向にあり、2014年は昨年比-8回の63回となっている。
- ◆総活動時間は、昨年より増加し222.0時間となっている。
- ◆2014年の社長の総活動回数は、大幅に増加し60回と昨年の約3倍近くになっている。

■選手/監督・コーチの総活動回数

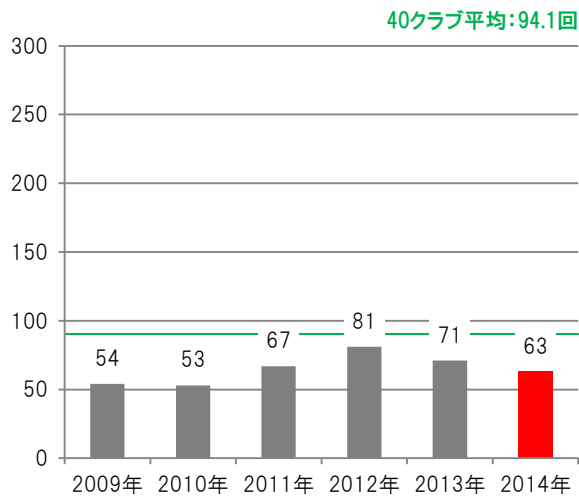

■選手の総活動時間

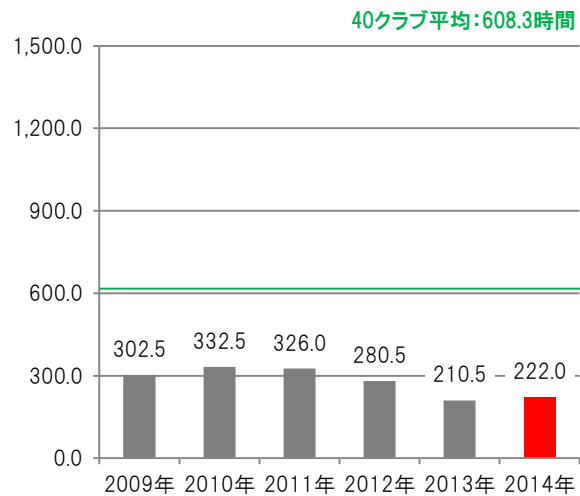

■社長の総活動回数

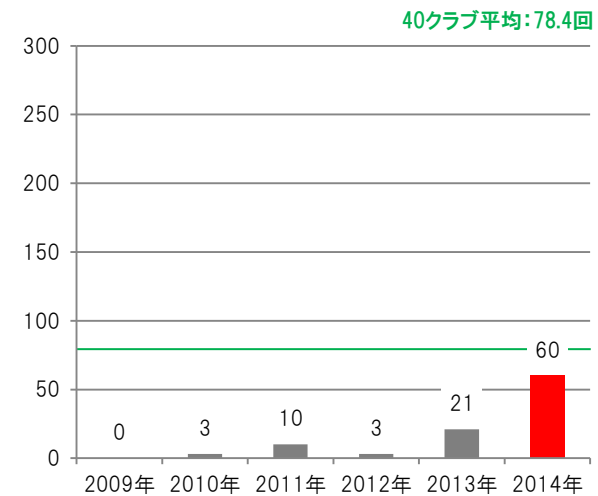



アルビレックス新潟 活動内容／選手活動詳細(2014)

- ◆活動ジャンルは、「スポンサーイベント」と「支援団体/ボランティア関連活動」が全体の半数以上を占めている。
- ◆活動対象は、亀田製菓ハッピーシート(招待シート)プレゼンターで招待している「小学生以下の児童(39.7%)」向けの活動割合が最も多く、次いで「ファン/サポーター(38.1%)」となっている。
- ◆クラブ主催の活動は69.8%と40クラブ平均とあまり変わらないが、後援会の活動が他の主催と比べぬきんでいる。

■活動ジャンル(回数比率)

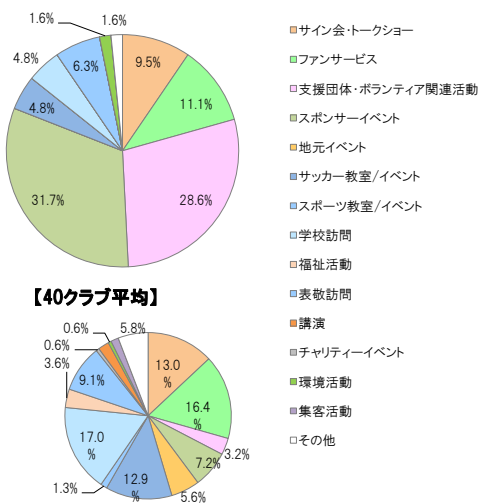

【40クラブ平均】

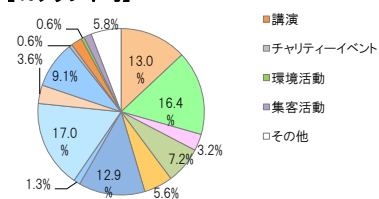

■対象者(回数比率)

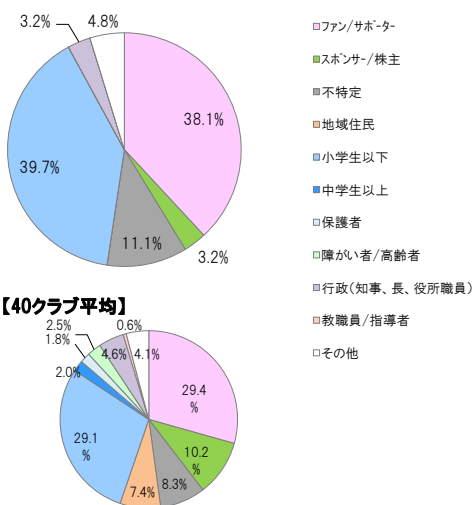

【40クラブ平均】

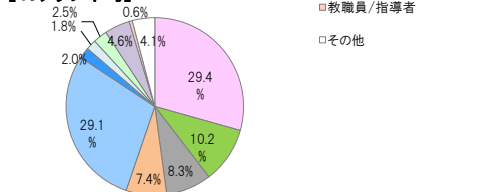

■活動ジャンル×対象者(回数)

	ファン/サポーター	スポンサー/株主	不特定	地域住民	小学生以下	中学生以上	保護者	障がい者/高齢者	行政	教職員/指導者	その他	214年総計	213年総計
サイン会・トークショー			6									6	9
ファンサービス	6		1									7	16
支援団体・ボランティア関連活動	17										1	18	15
スポンサーイベント	1				19							20	0
地元イベント												0	2
サッカー教室/イベント					3							3	5
スポーツ教室/イベント												0	-
学校訪問					3							3	16
福祉活動												0	4
表敬訪問		2							2			4	1
講演												0	-
チャリティイベント												0	0
環境活動											1	1	-
集客活動												0	-
その他											1	1	4
214年総計	24	2	7	0	25	0	0	0	2	0	3	63	
213年総計	27	0	0	0	36	0	1	1	-	-	7		69

■活動主体/協力団体

クラブ主催率 **69.8%**
(49回)
40クラブ平均: 67.8%

他主催団体TOP3

順位	団体名	活動回数	活動割合
1	後援会	17	27.0%
2	地元FA	1	1.6%
3	その他	1	1.6%

※活動割合: 総活動数に対する割合

■活動月

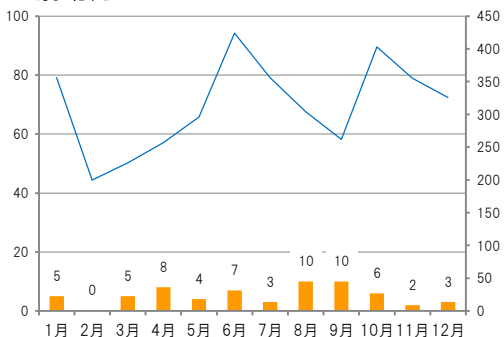

■活動時間分布(人数)

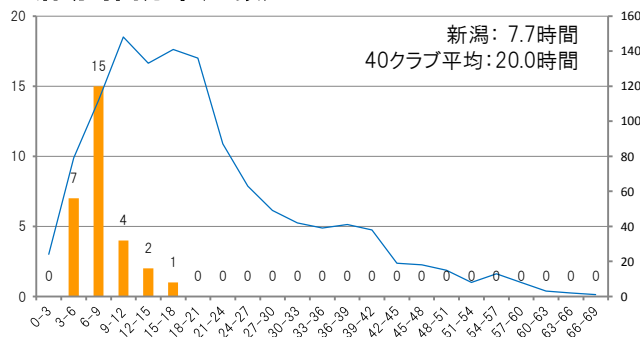

■選手ランキング

順位	氏名	活動時間(時間)	活動回数(回)	平均試合出場時間(分)
1	舞行龍ジェームズ	15.0	12	75.6
2	酒井 高聖	14.0	14	0.0
3	田中 亜土夢	12.5	11	78.9
4	守田 達弥	11.0	9	90.0
5	渡辺 泰広	11.0	11	0.0
6	小泉 慶	11.0	9	33.0
7	成岡 翔	10.5	11	40.5
8	鈴木 武蔵	8.5	7	40.4
9	坪内 秀介	8.5	7	0.0
10	大野 和成	8.0	6	44.1
11	大井 健太郎	8.0	7	87.3

平均試合出場時間60分以上



カタレ富山 総活動回数・時間(2009-2014年比較)

- ◆総活動回数は、2011年以降増加傾向にあったが、2014年は減少に転じ、昨年比-25回の138回となっている。
- ◆総活動時間は、2009年以降増加と減少を繰り返し、2014年は昨年比102.7時間の650時間となっている。
- ◆社長の総活動回数は、昨年より減少するも30回と2番目多い活動回数となっている。

選手/監督・コーチの総活動回数

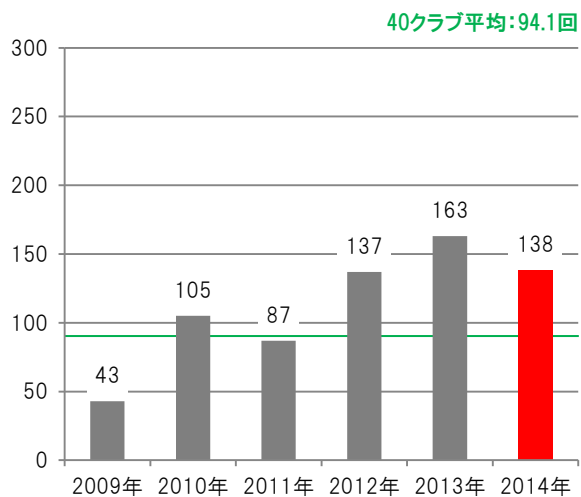

■選手の総活動時間

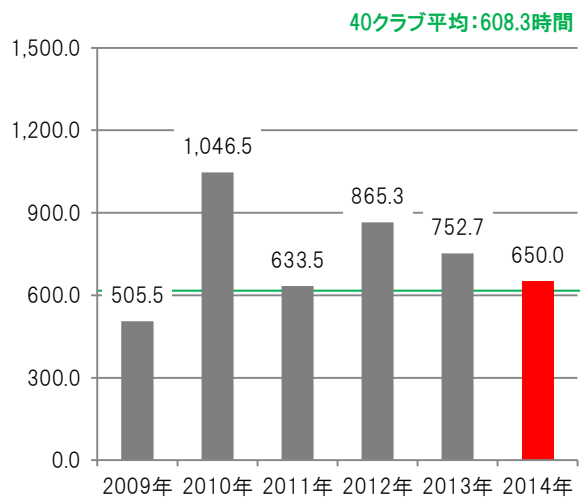

■社長の総活動回数

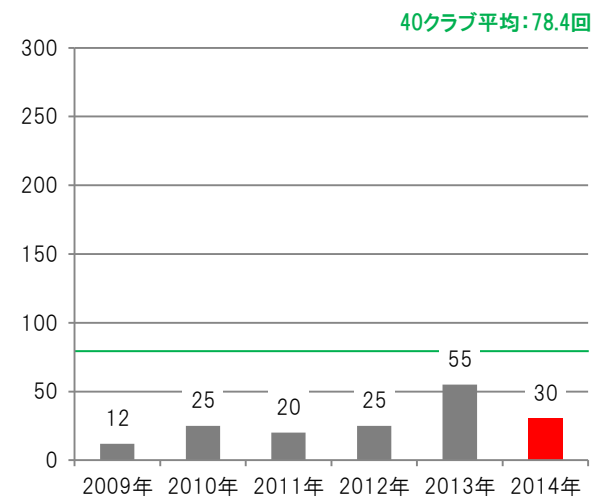



カターレ富山 活動内容／選手活動詳細(2014)

- ◆活動ジャンルは、突出して多くの割合を占める活動はなく、多くの活動がまんべんなく行われている。
- ◆活動対象は、「ファン/サポーター(30.4%)」が最も多く、次いで「不特定(27.7%)」、「小学生以下の児童(19.6%)」の順となっている。
- ◆「不特定」を対象に行われた活動では「サッカー教室/イベント」や「集客活動」を各9回ずつ行っている。

■活動ジャンル(回数比率)

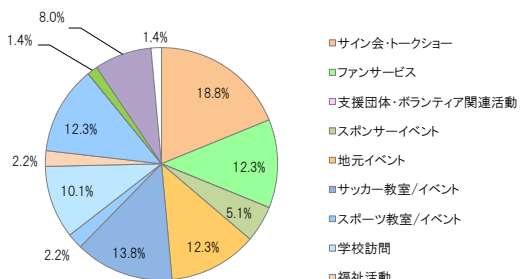

【40クラブ平均】

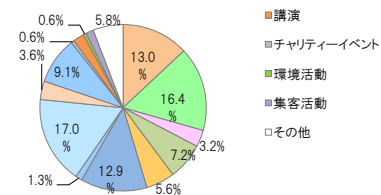

■対象者(回数比率)

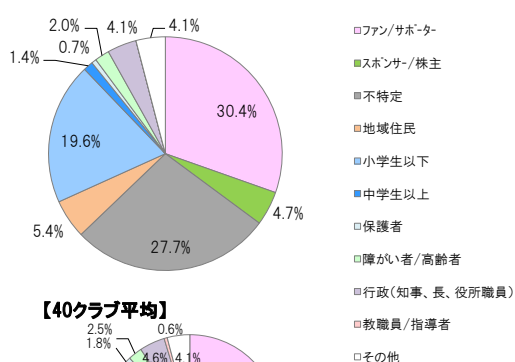

【40クラブ平均】

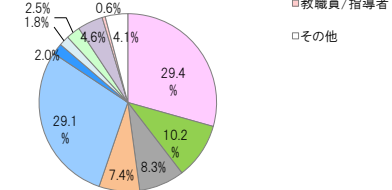

■活動ジャンル×対象者(回数)

	ファン/サポーター	スポンサー/株主	不特定	地域住民	小学生以下	中学生以上	保護者	障がい者/高齢者	行政	教職員/指導者	その他	214年総計	213年総計
サイン会・トークショー	23		3									26	31
ファンサービス	15		6									21	22
支援団体・ボランティア関連活動												0	0
スポンサーイベント	4	2	1									7	1
地元イベント	1		6	5	5			1			1	19	21
サッカー教室/イベント		1	9		9	2	1	1				23	31
スポーツ教室/イベント			1	1	1							3	-
学校訪問					14							14	17
福祉活動			2					1				3	8
表敬訪問		3	3						6		5	17	40
講演												0	-
チャリティイベント												0	1
環境活動	1			1								2	-
集客活動	1	1	9									11	-
その他			1	1								2	12
214年総計	45	7	41	8	29	2	1	3	6	0	6	148	
213年総計	50	20	22	9	45	2	6	3	-	-	27		184

■活動主体/協力団体

クラブ主催率 **78.3%**
(108回)
40クラブ平均: 67.8%

他主催団体TOP3

順位	団体名	活動回数	活動割合
1	その他	7	5.1%
2	行政	6	4.3%
3	スポンサー	6	4.3%

※活動割合: 総活動数に対する割合

■活動月

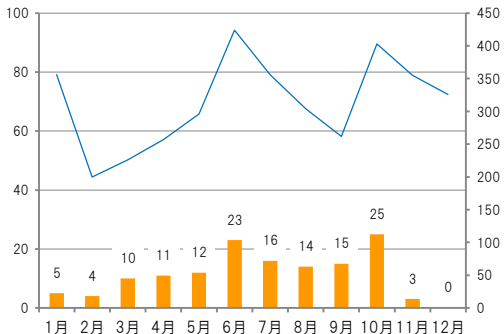

■活動時間分布(人数)

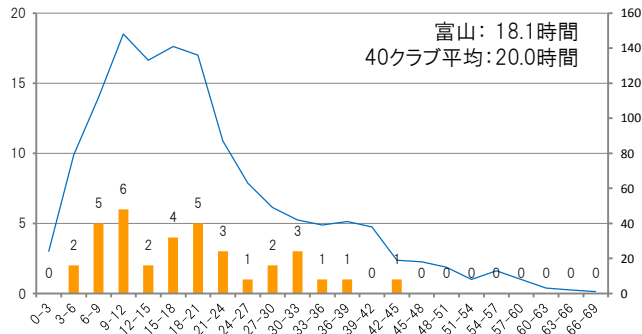

■選手ランキング

順位	氏名	活動時間(時間)	活動回数(回)	平均試合出場時間(分)
1	梅村 晴貴	42.0	37	0.0
2	大山 俊輔	37.0	29	5.4
3	棚橋 雄介	34.5	27	0.5
4	内田 謙平	32.5	30	2.3
5	柴田 大地	31.0	26	4.3
6	吉川 拓也	30.5	25	24.0
7	吉川 健太	29.0	24	1.1
8	田中 寛己	27.0	23	18.7
9	白崎 凌兵	26.5	20	68.2
10	三上 陽輔	23.0	18	20.2

□ : 平均試合出場時間60分以上



清水エスパルス 総活動回数・時間(2009-2014年比較)

- ◆総活動回数は、2009年以降増加と減少を繰り返し、2014年は大幅に減少し92回となっている。
- ◆総活動時間も同様に減少し、417.0時間と2009年以降最も少ない。
- ◆社長の総活動回数は昨年比-17回減少の5回となっている。

■選手/監督・コーチの総活動回数

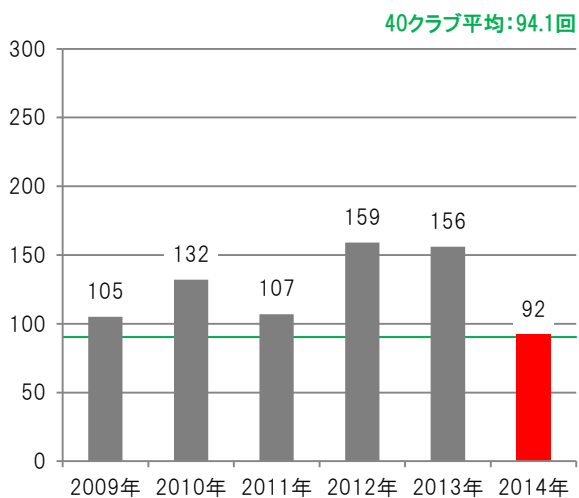

■選手の総活動時間

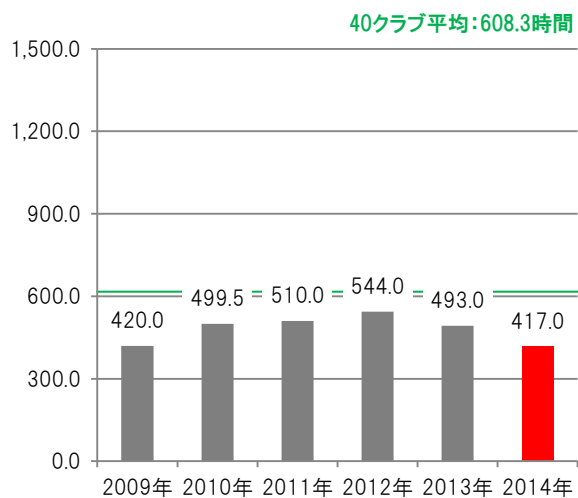

■社長の総活動回数

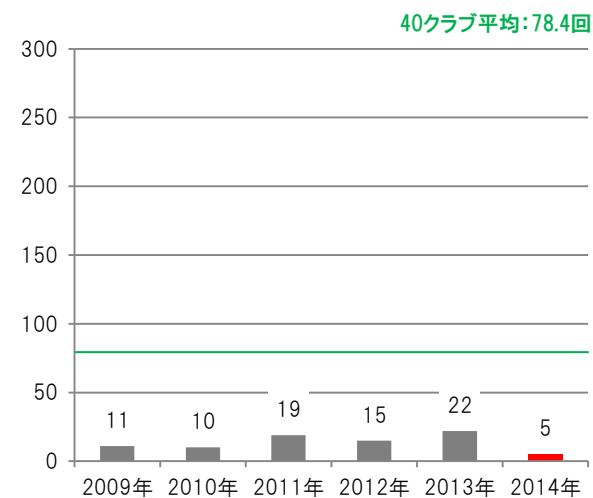



ジュビロ磐田 総活動回数・時間(2009-2014年比較)

- ◆総活動回数は、最多の245回の活動を行い、40クラブ中最も多い総活動回数となっている。
- ◆総活動時間も比例して増加し、1460.0時間と総活動回数同様40クラブ中最多となっている。
- ◆社長の総活動回数は2011年以降増加傾向にあり、昨年比22回増加の51回となっている。

■選手/監督・コーチの総活動回数

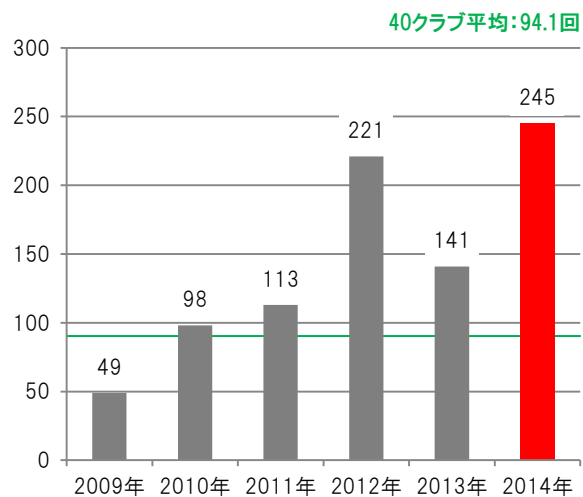

■選手の総活動時間

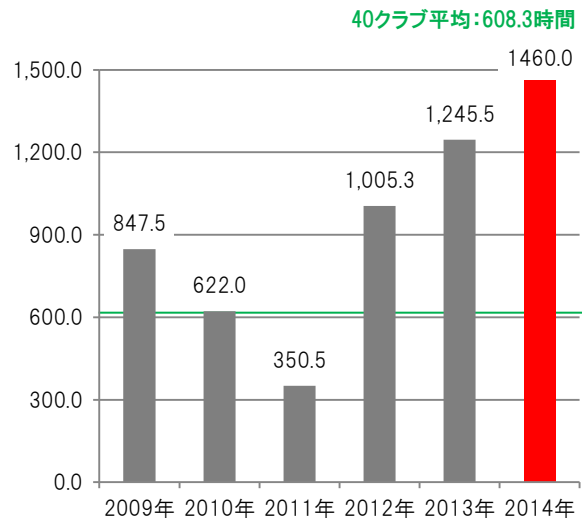

■社長の総活動回数

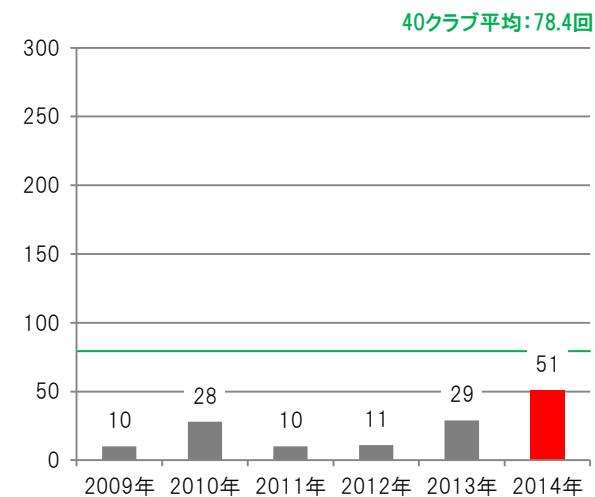

ジュビロ磐田 活動内容／選手活動詳細(2014)

- ◆活動ジャンルは、半数以上を「表敬訪問」が占め、活動対象も54.0%が「スポンサー／株主」向けの活動を行っている。
- ◆活動月ではシーズン開幕前の1月に最も多く127回の活動を行っている。
- ◆活動時間分布では、ほとんどの選手が36時間以上の活動を行い、平均活動時間も40クラブ平均の2倍以上48.7時間となっている。

■活動ジャンル(回数比率)

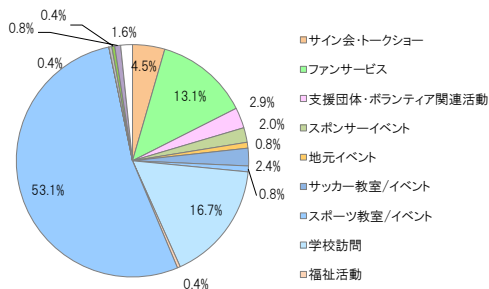

【40クラブ平均】

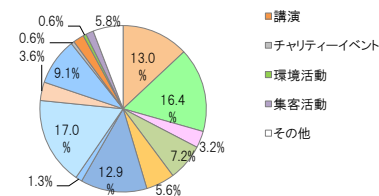

■対象者(回数比率)

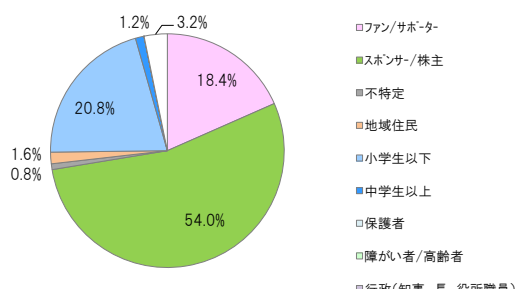

【40クラブ平均】

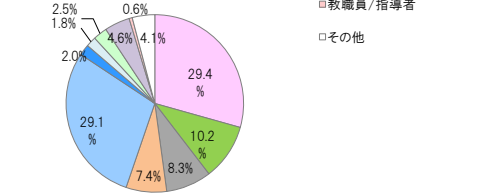

■活動ジャンル×対象者(回数)

	ファン/サポーター	スポンサー/株主	不特定	地域住民	小学生以下	中学生以上	保護者	障がい者/高齢者	行政	教職員/指導者	その他	214年総計	213年総計
サイン会・トークショー	6	2		1	1	1						11	20
ファンサービス	29	2		1								32	16
支援団体・ボランティア関連活動	1	1									7	9	1
スポンサーイベント	1	3			1							5	3
地元イベント	1											2	1
サッカー教室/イベント	2				4	1					1	8	10
スポーツ教室/イベント			1		1							2	-
学校訪問					41							41	38
福祉活動					1	1						2	2
表敬訪問	3	126		1								130	50
講演												0	-
チャリティイベント	1											1	0
環境活動		1										1	-
集客活動	1			1								2	-
その他	1				3							4	3
214年総計	46	135	2	4	52	3	0	0	0	0	8	250	
213年総計	39	53	2	0	45	3	0	0	-	-	2		144

■活動主体/協力団体

クラブ主催率 **87.8%**
(215回)
40クラブ平均: 67.8%

他主催団体TOP3

順位	団体名	活動回数	活動割合
1	スポンサー	11	4.5%
2	行政	8	3.3%
3	その他	4	1.6%

※活動割合: 総活動数に対する割合

■活動月

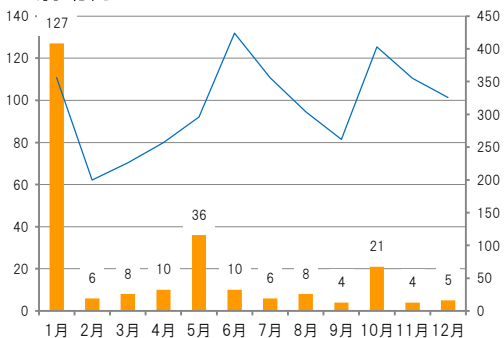

■活動時間分布(人数)

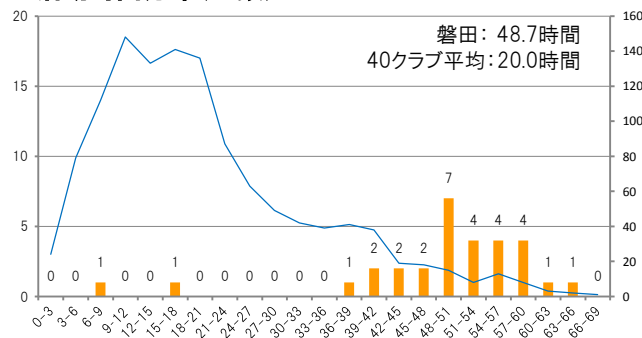

■選手ランキング

順位	氏名	活動時間(時間)	活動回数(回)	平均試合出場時間(分)
1	松浦 拓弥	64.0	39	23.4
2	小川 大貴	62.0	35	7.5
3	上村 岬	59.0	36	0.0
4	木下 高彰	58.0	40	7.1
5	牲川 歩見	58.0	38	0.0
6	前田 遼一	57.0	36	77.0
7	八田 直樹	56.0	34	73.9
8	岡田 隆	55.5	35	11.9
9	田中 裕人	55.5	34	0.6
10	小林 祐希	54.5	34	65.8

平均試合出場時間60分以上



名古屋グランパス 総活動回数・時間(2009-2014年比較)

- ◆ 2014年度の総活動回数は、79回となっており、2009年以降で最も多い結果となった。
- ◆ 選手の総活動時間は、2009年以降増加と減少を繰り返しているが、2012年以降は右肩上がりで、2014年度は725時間と2013年と比較し171時間も増加している。
- ◆ 社長の総活動回数は、2014年度は微増している。

■選手/監督・コーチの総活動回数

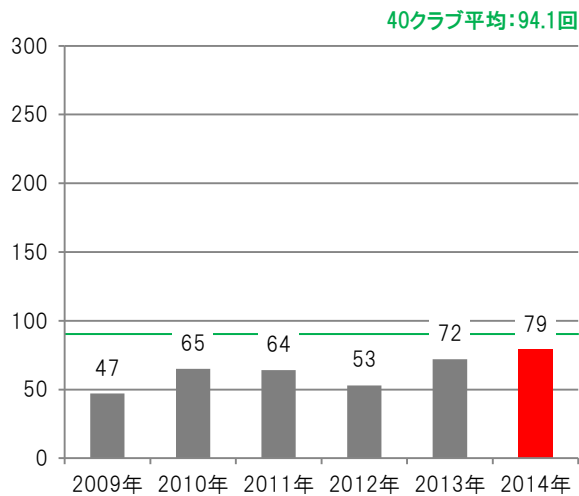

■選手の総活動時間

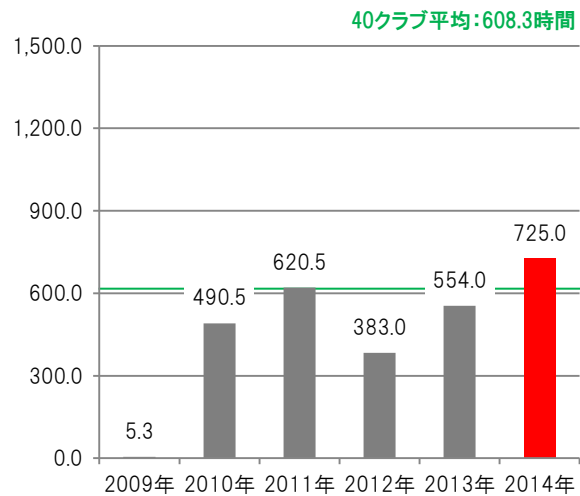

■社長の総活動回数

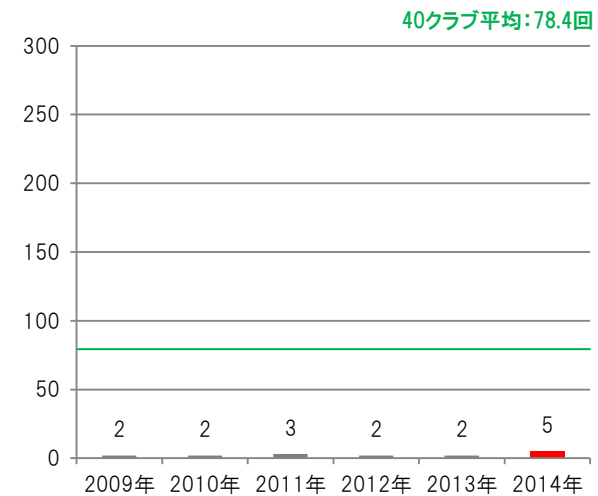



名古屋グランパス 活動内容／選手活動詳細(2014)

- ◆ 活動ジャンルの約半数が「サイン会/トークショー(27.8%)」と「サッカー教室/イベント(24.1%)」となっている。
- ◆ クラブの主催活動は、51.9%となっており、昨年(27.8%)と比較するとクラブ主催活動が増えてはいるものの行政・地元企業・スポンサー主催の活動件数も多い。
- ◆ 活動対象者は、第1位「小学生以下(27.1%)」となっており、次いで「ファン/サポーター(20.0%)」となっている。

■活動ジャンル(回数比率)

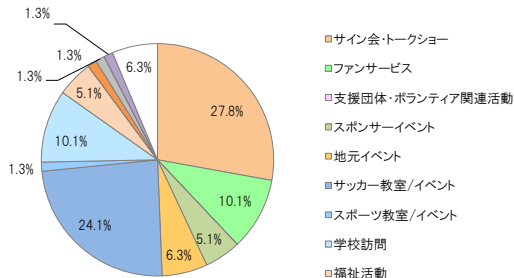

【40クラブ平均】

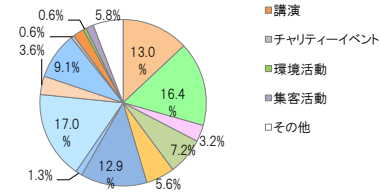

■対象者(回数比率)

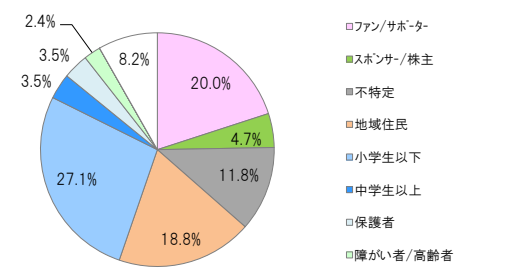

【40クラブ平均】

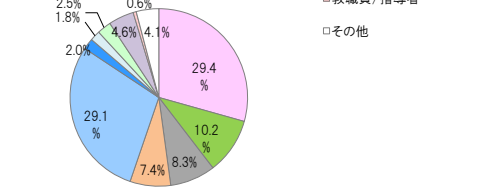

■活動ジャンル×対象者(回数)

活動ジャンル	ファン/サポーター	スポンサー/株主	不特定	地域住民	小学生以下	中学生以上	保護者	障がい者/高齢者	行政	教職員/指導者	その他	214年総計	213年総計
サイン会・トークショー	7	1	8	6								22	14
ファンサービス	6	1		2								9	3
支援団体・ボランティア関連活動												0	0
スポンサーイベント	1	2		1							1	5	2
地元イベント			1	4								5	14
サッカー教室/イベント	1			1	15		3	1			1	22	14
スポーツ教室/イベント								1				1	-
学校訪問					6	2						8	9
福祉活動	1			1	2							4	3
表敬訪問												0	0
講演						1						1	-
チャリティイベント			1									1	1
環境活動												0	-
集客活動				1								1	-
その他	1										5	6	13
214年総計	17	4	10	16	23	3	3	2	0	0	7	85	
213年総計	6	2	18	11	23	5	1	0	-	-	7		73

■活動主体/協力団体

クラブ主催率 **51.9%**
(41回)
40クラブ平均: 67.8%

他主催団体TOP3

順位	団体名	活動回数	活動割合
1	行政	10	12.7%
2	地元企業	6	7.6%
3	スポンサー	6	7.6%

※活動割合: 総活動数に対する割合

■活動月

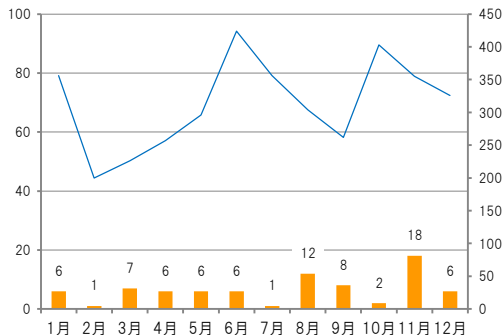

■活動時間分布(人数)

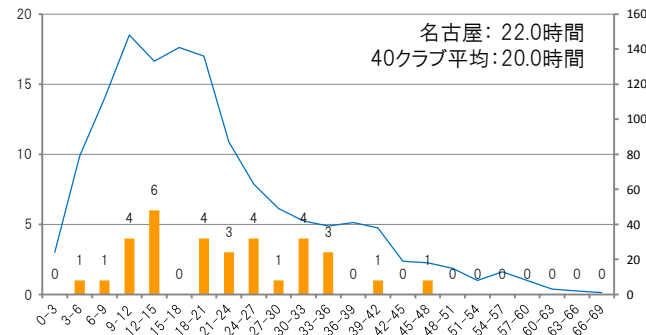

■選手ランキング

順位	氏名	活動時間(時間)	活動回数(回)	平均試合出場時間(分)
1	野村 政孝	45.5	20	0.0
2	森 勇人	39.0	18	0.0
3	牟田 雄祐	35.5	14	63.2
4	磯村 亮太	35.5	15	33.4
5	本多 勇喜	35.0	14	85.2
6	西村 弘司	32.5	14	0.0
7	小屋松 知哉	31.5	14	0.3
8	ハーフナー ニッキ	31.0	14	4.0
9	矢田 旭	30.5	12	44.2
10	望月 嶺臣	29.0	13	2.4

平均試合出場時間60分以上

FC岐阜 総活動回数・時間(2009-2014年比較)

- ◆ 2014年度の総活動回数は、73回となっており、2013年と比較し増加している。
- ◆ 選手の総活動時間は、2009年以降減少傾向であったが、373.6時間となっており、2013年と比較し121時間程増加している。
- ◆ 社長の総活動回数は、2014年度は急増している。

■選手/監督・コーチの総活動回数

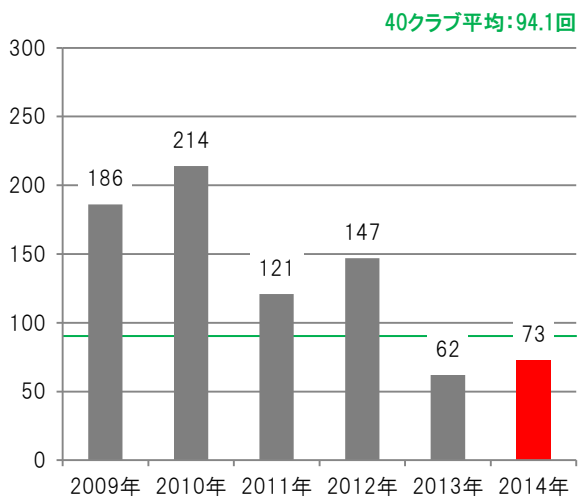

■選手の総活動時間

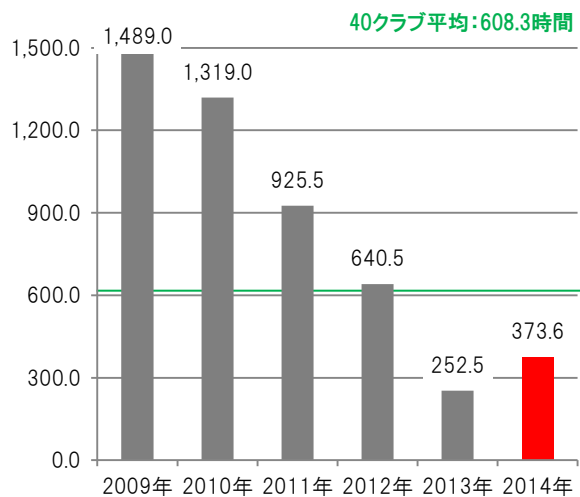

■社長の総活動回数

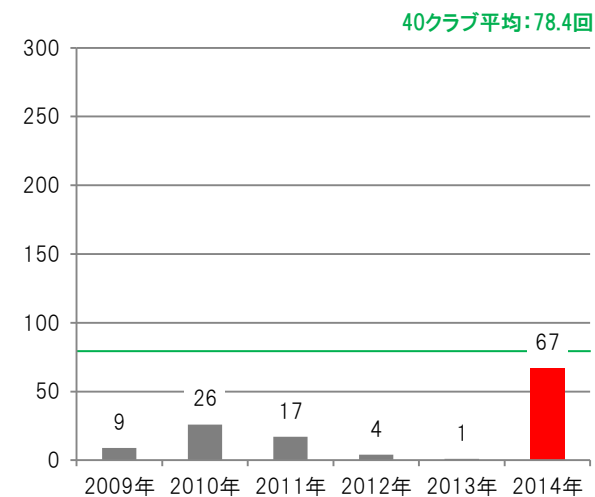



FC岐阜 活動内容／選手活動詳細(2014)

- ◆ 活動ジャンルの6割以上が「サイン会/トークショー(31.5%)」と「サッカー教室/イベント(31.5%)」である。ホームゲーム時に「サイン会」やイベントを実施している。
- ◆ クラブの主催活動は、43.8%となっている。
- ◆ 活動対象者は、「ファン/サポーター」と「小学生以下」が大半を占めている。

■活動ジャンル(回数比率)

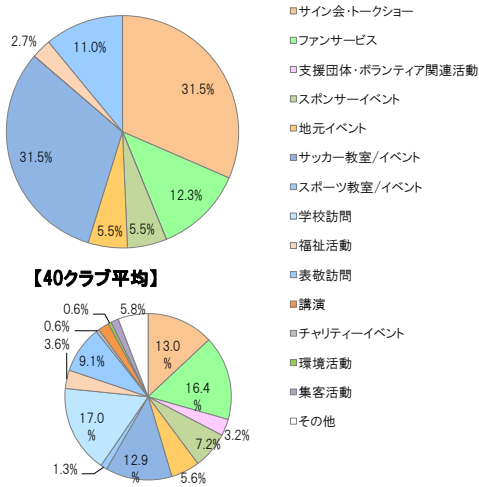

■対象者(回数比率)

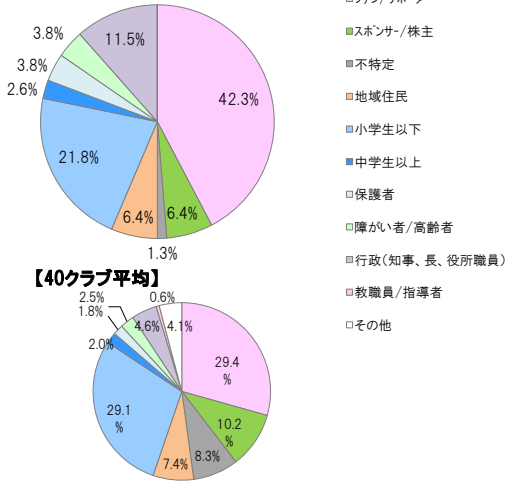

■活動ジャンル×対象者(回数)

	ファン/サポーター	スポンサー/株主	不特定	地域住民	小学生以下	中学生以上	保護者	障がい者/高齢者	行政	教職員/指導者	その他	214年 総計	213年 総計
サイン会・トークショー	20			2					1			23	23
ファンサービス	8			1								9	3
支援団体・ボランティア関連活動												0	0
スポンサーイベント	1	3	1									5	1
地元イベント				2	1				2			5	3
サッカー教室/イベント	4			0	16	1	1	1	1			24	21
スポーツ教室/イベント												0	-
学校訪問												0	7
福祉活動							2	2				4	7
表敬訪問		2				1			5			8	2
講演												0	-
チャリティイベント												0	1
環境活動												0	-
集客活動												0	-
その他												0	0
214年総計	33	5	1	5	17	2	3	3	9	0	0	78	
213年総計	25	1		5	0	20	3	5	6	-	-	3	68

■活動主体/協力団体

クラブ主催率 **43.8%**
(32回)
40クラブ平均: 67.8%

他主催団体TOP3

順位	団体名	活動回数	活動割合
1	行政	22	30.1%
2	スポンサー	10	13.7%
3	地元企業	5	6.8%

※活動割合: 総活動数に対する割合

■活動月

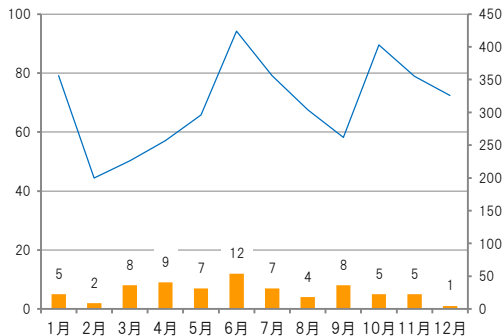

■活動時間分布(人数)

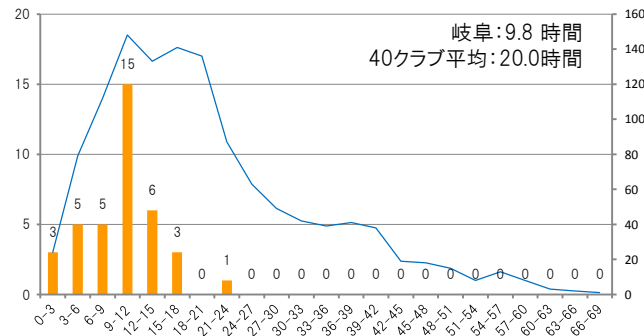

■選手ランキング

順位	氏名	活動時間(時間)	活動回数(回)	平均試合出場時間(分)
1	益山 司	21.4	18	59.7
2	森安 洋文	16.9	15	0.8
3	清本 拓己	16.4	13	15.2
4	太田 岳志	15.5	11	4.3
5	巖波 宏明	14.9	11	57.9
6	田中 智大	14.4	16	8.9
7	チアゴ	13.7	13	0.0
8	高木 貴弘	13.3	10	0.0
9	中村 祐輝	13.2	15	1.8
10	三都主 アレサンロ	12.7	10	33.2

□ : 平均試合出場時間60分以上

京都サンガF.C. 総活動回数・時間(2009-2014年比較)

- ◆ 総活動回数は、2009年以降右肩上がりで、2014年度は119回と最も多い結果となっている。
- ◆ 選手の総活動時間も、2009年以降右肩上がりで、2014年度は887.5時間と最も多い結果となっている。
- ◆ 社長の総活動回数は、2009年以降減少増加を繰り返し、2014年度は微増している。

■選手/監督・コーチの総活動回数

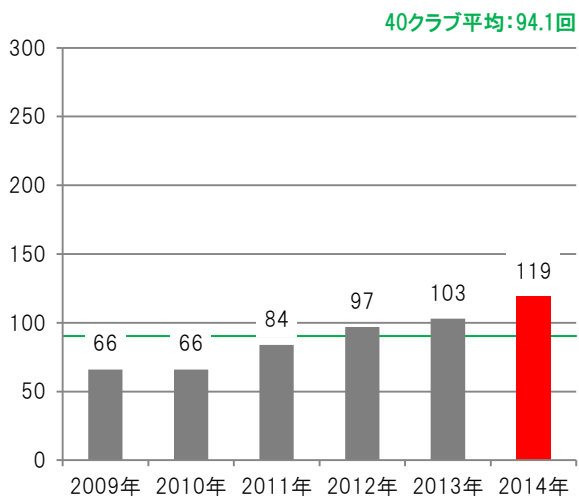

■選手の総活動時間

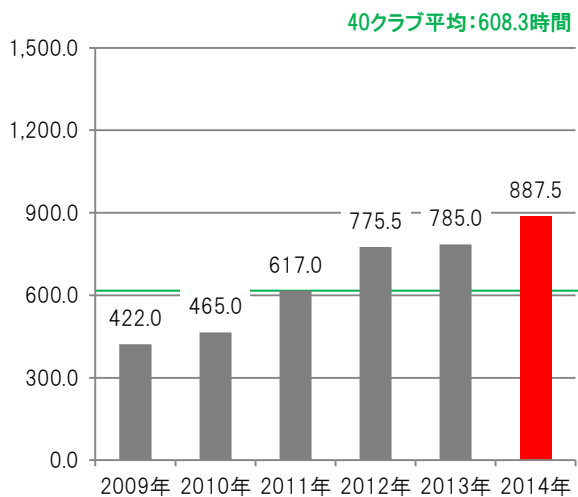

■社長の総活動回数

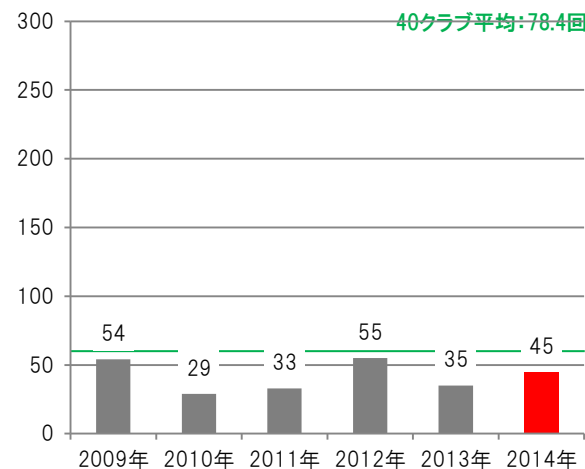



京都サンガF.C. 活動内容／選手活動詳細(2014)

- ◆ 活動ジャンルは「学校訪問(25.2%)」「サッカー教室/イベント(21.0%)」「スポンサーイベント(16.8%)」の順となっている。
- ◆ クラブの主催活動は、67.2%となっており、行政・地元企業・スポンサー主催による活動も実施されている。
- ◆ 活動対象者は、「小学生以下(42.7%)」が4割以上を占めている。

■活動ジャンル(回数比率)

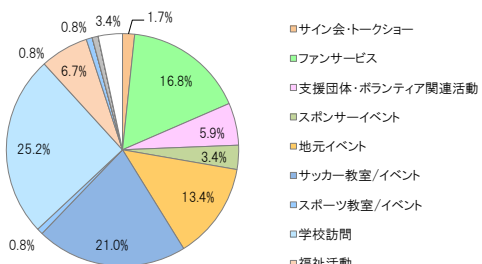

【40クラブ平均】

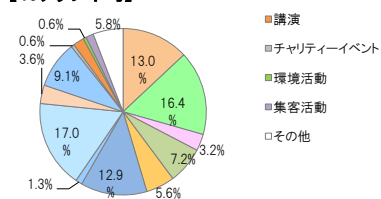

■対象者(回数比率)

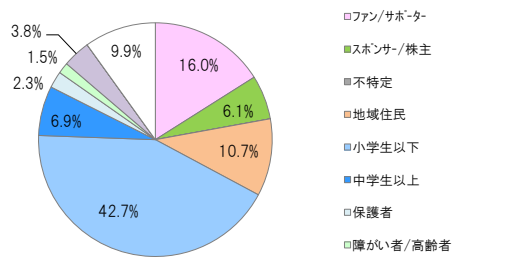

【40クラブ平均】

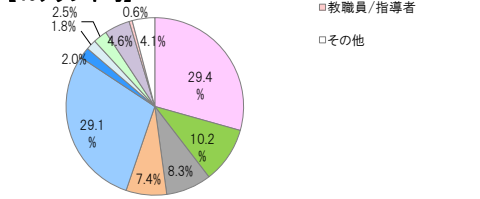

■活動ジャンル×対象者(回数)

ジャンル	ファン/サポーター	スポンサー/株主	不特定	地域住民	小学生以下	中学生以上	保護者	障がい者/高齢者	行政	教職員/指導者	その他	214年総計	213年総計
サイン会・トークショー				2								2	0
ファンサービス	19				1							20	19
支援団体・ボランティア関連活動	1							1			6	8	4
スポンサーイベント		4										4	2
地元イベント		3		10	1		1		2		2	19	8
サッカー教室/イベント	1	1		1	18	6	2				1	30	33
スポーツ教室/イベント								1				1	-
学校訪問					30							30	27
福祉活動					5	2			1		3	11	14
表敬訪問									1			1	0
講演												0	-
チャリティイベント				1								1	1
環境活動												0	-
集客活動												0	-
その他					1	1			1		1	4	4
214年総計	21	8	0	14	56	9	3	2	5	0	13	131	
213年総計	19	3	2	10	58	4	5	1	-	-	10		112

■活動主体/協力団体

クラブ主催率 **67.2%**
(80回)
40クラブ平均: 67.8%

他主催団体TOP3

順位	団体名	活動回数	活動割合
1	行政	7	5.9%
2	地元企業	5	4.2%
3	スポンサー	5	4.2%

※活動割合:総活動数に対する割合

■活動月

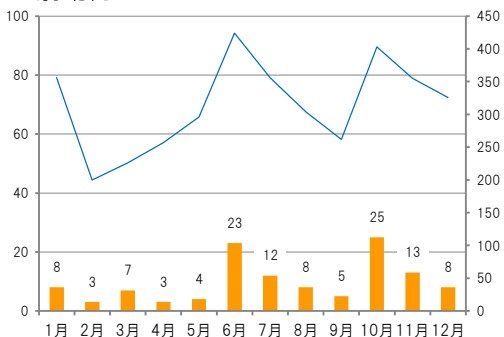

■活動時間分布(人数)

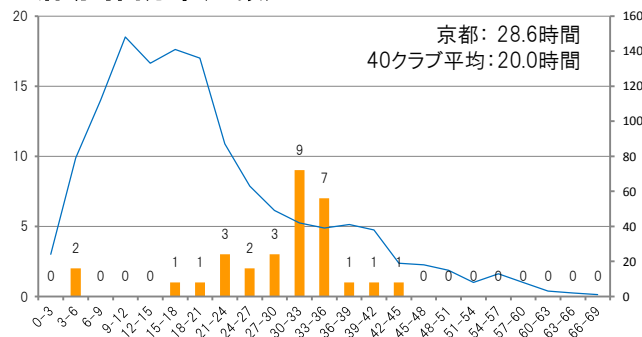

■選手ランキング

順位	氏名	活動時間(時間)	活動回数(回)	平均試合出場時間(分)
1	山田 元気	44.5	22	0.0
2	工藤 浩平	39.0	17	77.2
3	福村 貴幸	36.5	19	29.3
4	下島 翔吾	35.0	19	1.1
5	田森 大己	34.5	15	45.3
6	伊藤 優汰	34.0	17	19.0
7	駒井 善成	33.5	13	76.0
8	有田 光希	33.5	18	9.8
9	磐瀬 剛	33.5	16	3.7
10	横谷 繁	33.0	15	21.3

平均試合出場時間60分以上



ガンバ大阪 総活動回数・時間(2009-2014年比較)

- ◆ 2014年度の総活動回数は、2009年以降で最も少なく、93回となっている。
- ◆ 選手の総活動時間も、2009年以降で最も少なく、2014年度は516.1時間と2013年と比較し、450時間程減少している。
- ◆ 社長の総活動回数は、2009年以降増加傾向であり、2014年度は微増している。

■選手/監督・コーチの総活動回数

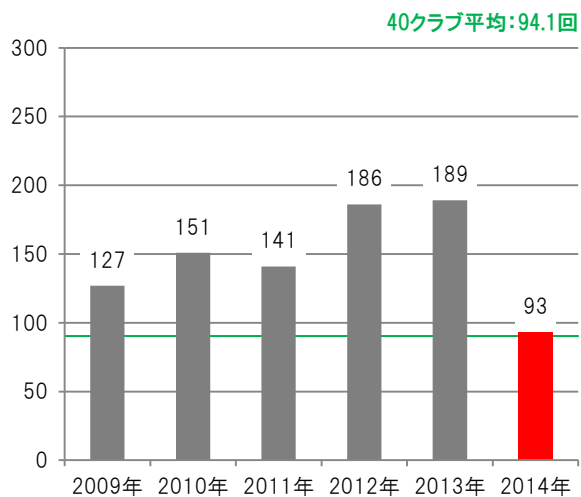

■選手の総活動時間

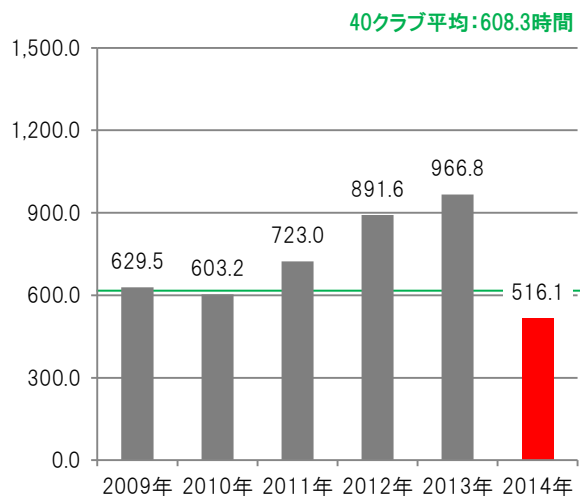

■社長の総活動回数

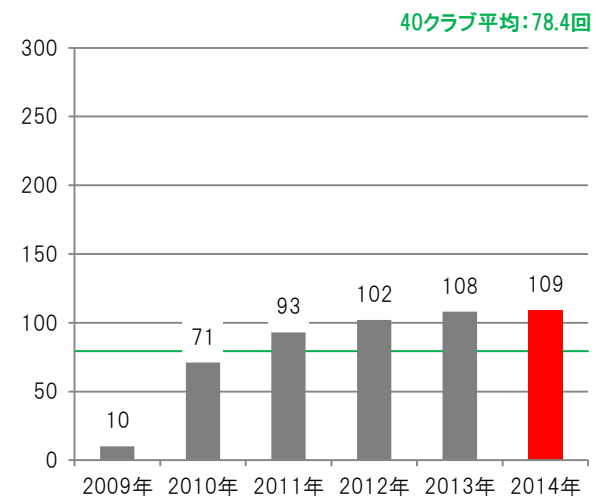



ガンバ大阪 活動内容／選手活動詳細(2014)

- ◆ 活動ジャンルは「学校訪問(29.0%)」が全体の約3割を占めており、その他活動の割合も高くなっている。
- ◆ クラブの主催活動は、53.8%となっているが、後援会主催による活動も20件実施されている。
- ◆ 活動対象者は、「小学生以下(36.5%)」と「ファン/サポーター(30.8%)」によって7割近くを占めている。

■活動ジャンル(回数比率)

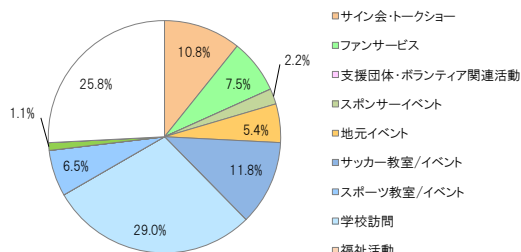

【40クラブ平均】

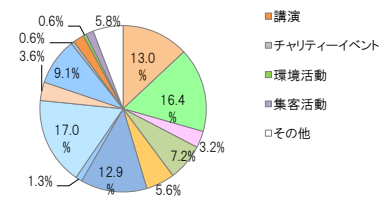

■対象者(回数比率)

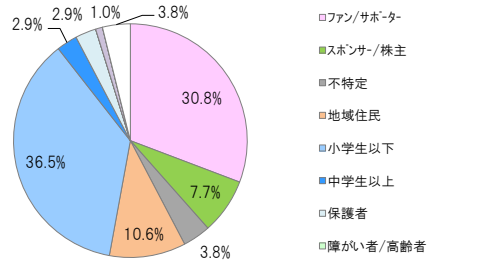

【40クラブ平均】

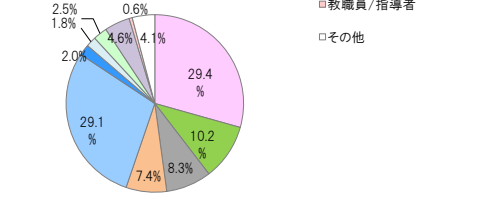

■活動ジャンル×対象者(回数)

	ファン/サポーター	スポンサー/株主	不特定	地域住民	小学生以下	中学生以上	保護者	障がい者/高齢者	行政	教職員/指導者	その他	214年総計	213年総計
サイン会・トークショー	6	1	3	4		1						15	12
ファンサービス	6			1							1	8	75
支援団体・ボランティア関連活動												0	1
スポンサーイベント	1	1									1	3	2
地元イベント				5								5	20
サッカー教室/イベント					10		2				1	13	7
スポーツ教室/イベント												0	-
学校訪問					27							27	53
福祉活動												0	0
表敬訪問		6										6	10
講演												0	-
チャリティイベント												0	2
環境活動					1		1					2	-
集客活動												0	-
その他	19		1	1		2			1		1	25	29
214年総計	32	8	4	11	38	3	3	0	1	0	4	104	
213年総計	80	7	3	25	82	5	1	0	-	-	8		211

■活動主体/協力団体

クラブ主催率 **53.8%**
(50回)
40クラブ平均: 67.8%

他主催団体TOP3

順位	団体名	活動回数	活動割合
1	後援会	20	21.5%
2	スポンサー	9	9.7%
3	その他	8	8.6%

※活動割合:総活動数に対する割合

■活動月

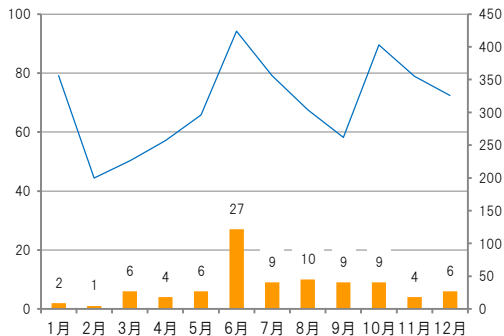

■活動時間分布(人数)

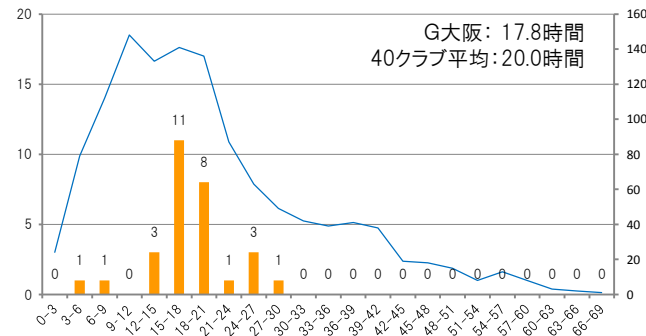

■選手ランキング

順位	氏名	活動時間(時間)	活動回数(回)	平均試合出場時間(分)
1	小川 直毅	29.1	24	0.0
2	田尻 健	26.1	22	0.0
3	内田 裕斗	25.5	22	0.0
4	木村 敦志	25.1	22	0.0
5	丹羽 大輝	21.1	18	60.7
6	岩下 敬輔	20.1	19	83.7
7	阿部 浩之	20.1	18	66.9
8	米倉 恒貴	20.1	19	45.1
9	宇佐美 貴史	20.1	19	59.6
10	岡崎 建哉	19.6	19	2.3

■ :平均試合出場時間60分以上



セレッソ大阪 総活動回数・時間(2009-2014年比較)

- ◆ 総活動回数は、2009年以降増加減少を繰り返し、2014年度は35回と2013年と比較し、13回増加している。
- ◆ 選手の総活動時間は、2009年以降減少傾向であり、2014年度は278時間と最も少ない結果となっている。
- ◆ 社長の総活動回数は、2009年以降増加減少を繰り返し、2014年度は18回と急増している。

■選手/監督・コーチの総活動回数

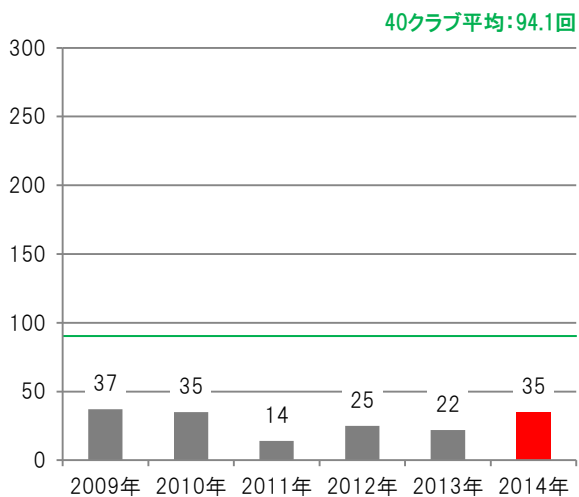

■選手の総活動時間

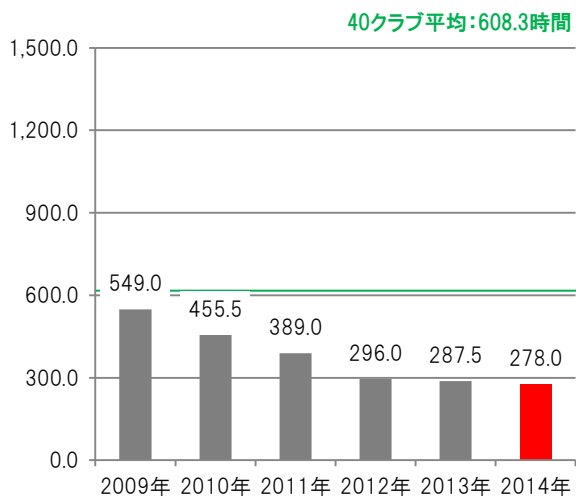

■社長の総活動回数

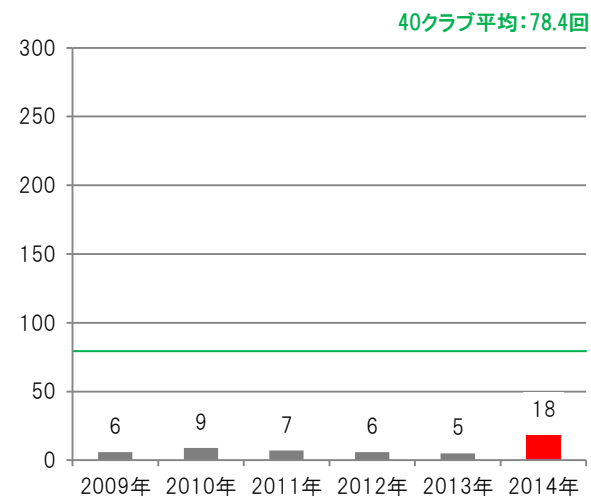



セレッソ大阪 活動内容／選手活動詳細(2014)

- ◆ 活動ジャンルは「ファンサービス(60.0%)」が全体の6割を占めており、活動対象者は「ファン/サポーター(68.6%)」となっている。
- ◆ クラブの主催活動は、40.0%となっており、スポンサー主催による活動も12件実施されている。

■活動ジャンル(回数比率)

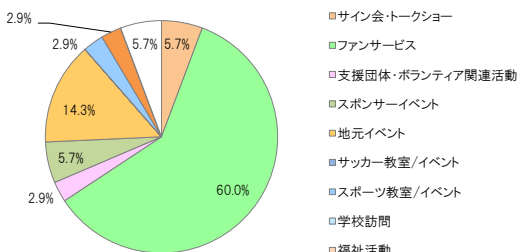

【40クラブ平均】

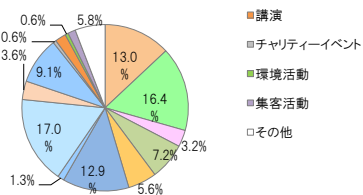

■対象者(回数比率)

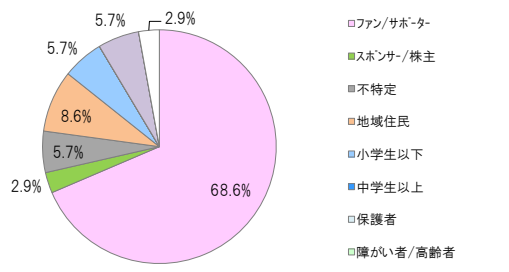

【40クラブ平均】

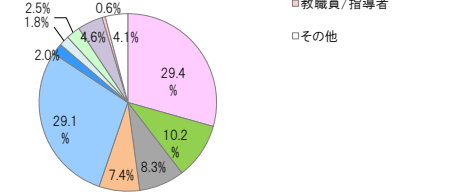

■活動ジャンル×対象者(回数)

活動ジャンル	ファン/サポーター	スポンサー/株主	不特定	地域住民	小学生以下	中学生以上	保護者	障がい者/高齢者	行政	教職員/指導者	その他	214年総計	213年総計
サイン会・トークショー	2											2	0
ファンサービス	19		2									21	13
支援団体・ボランティア関連活動									1			1	0
スポンサーイベント	1	1										2	3
地元イベント	1			3	1							5	2
サッカー教室/イベント												0	0
スポーツ教室/イベント												0	-
学校訪問												0	1
福祉活動												0	1
表敬訪問									1			1	0
講演					1							1	-
チャリティイベント												0	0
環境活動												0	-
集客活動												0	-
その他	1										1	2	2
214年総計	24	1	2	3	2	0	0	0	2	0	1	35	
213年総計	12	3	4	0	1	1	0	0	-	-	1		22

■活動主体/協力団体

クラブ主催率 40.0%
(14回)
40クラブ平均: 67.8%

他主催団体TOP3

順位	団体名	活動回数	活動割合
1	スポンサー	12	34.3%
2	自治会・商店街	3	8.6%
2	行政	3	8.6%

※活動割合: 総活動数に対する割合

■活動月

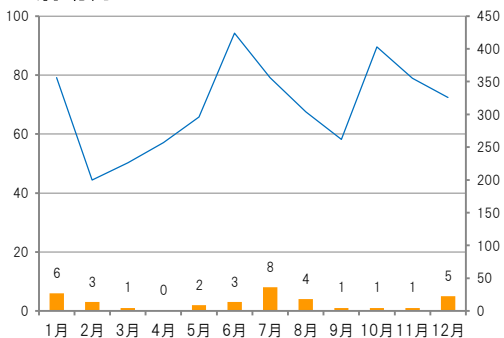

■活動時間分布(人数)

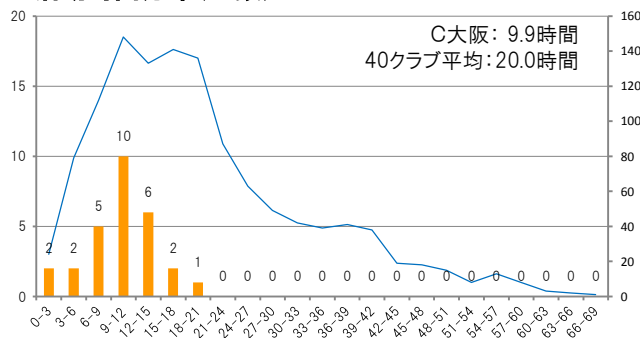

■選手ランキング

順位	氏名	活動時間(時間)	活動回数(回)	平均試合出場時間(分)
1	小谷 祐喜	20.5	13	0.0
2	秋山 大地	17.0	10	0.5
3	山口 蛍	15.0	11	49.7
4	永井 龍	13.5	9	27.5
5	武田 博行	12.5	8	8.9
6	眞原 貴宏	12.5	9	64.6
7	南野 拓実	12.5	8	70.6
8	丸橋 祐介	12.5	8	85.8
9	岡田 武瑠	12.0	8	0.0
10	丹野 研太	11.5	7	0.0

平均試合出場時間60分以上

ヴィッセル神戸 総活動回数・時間(2009-2014年比較)

- ◆ 総活動回数は、2009年以降増加減少を繰り返し、2014年度は206回と2013年と比較し、45回減少している。
- ◆ 選手の総活動時間は、2010年以降減少傾向であったが、2014年度は333時間と2013年と比較し微増している。
- ◆ 社長の総活動回数は、2009年以降増加減少を繰り返し、2014年度は21回と最も少ない結果となっている。

■選手/監督・コーチの総活動回数

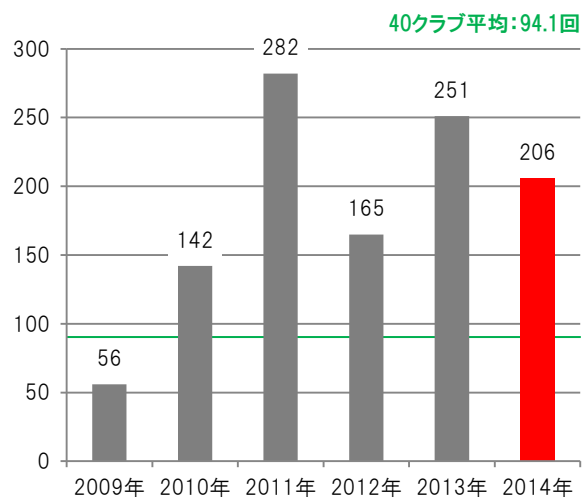

■選手の総活動時間

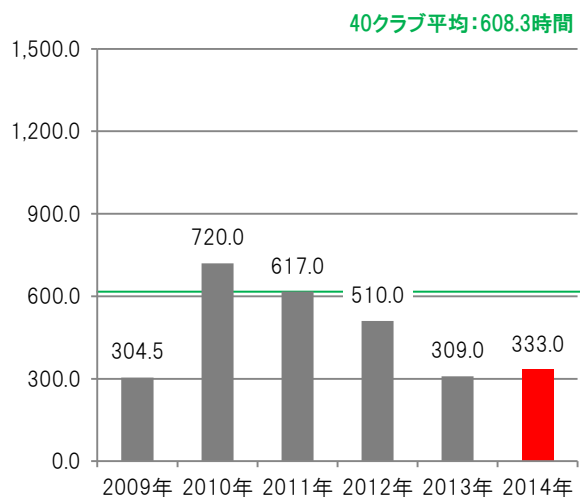

■社長の総活動回数

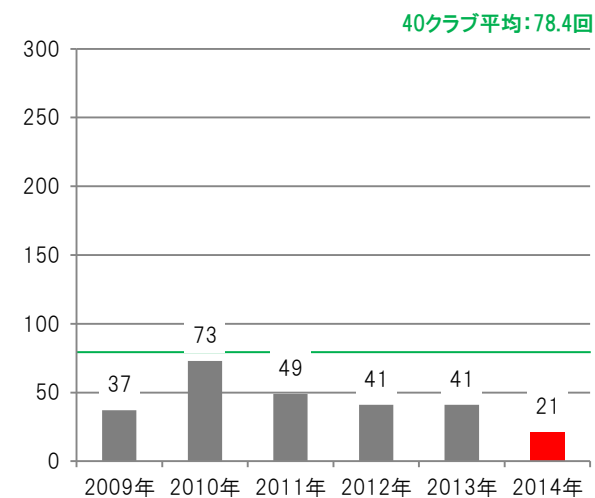

ヴィッセル神戸 活動内容／選手活動詳細(2014)

- ◆ 活動ジャンルは「学校訪問(79.1%)」が全体の8割程を占めており、活動対象者の91.7%が小学生以下となっている。
- ◆ クラブの主催活動は、94.7%となっている。
- ◆ 活動月は、学校訪問を実施した時期が反映され6月・7月、10月・11月が多くなっている。

■活動ジャンル(回数比率)

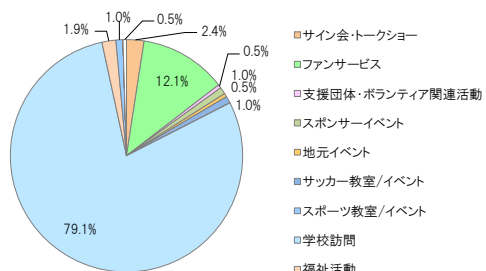

【40クラブ平均】

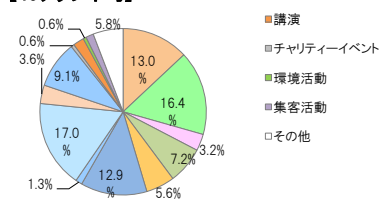

■対象者(回数比率)

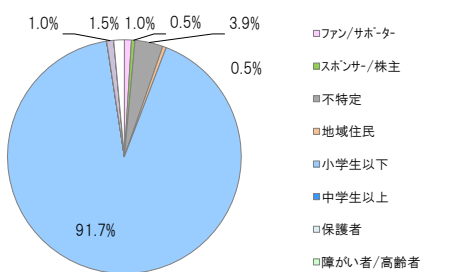

【40クラブ平均】

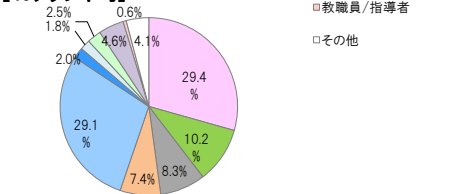

■活動ジャンル×対象者(回数)

	ファン/サポーター	スポンサー/株主	不特定	地域住民	小学生以下	中学生以上	保護者	障がい者/高齢者	行政	教職員/指導者	その他	214年総計	213年総計
サイン会・トークショー			5									5	1
ファンサービス	2				23							25	2
支援団体・ボランティア関連活動											1	1	2
スポンサーイベント		1	1									2	1
地元イベント			1									1	2
サッカー教室/イベント					2							2	10
スポーツ教室/イベント												0	-
学校訪問					163							163	224
福祉活動			1	1	1						1	4	4
表敬訪問									2			2	3
講演												0	-
チャリティイベント												0	1
環境活動												0	-
集客活動												0	-
その他											1	1	2
214年総計	2	1	8	1	189	0	0	0	2	0	3	206	
213年総計	3	2	2	1	238	1	0	0	-	-	5		252

■活動主体/協力団体

クラブ主催率 **94.7%**
(195回)
40クラブ平均: 67.8%

他主催団体TOP3

順位	団体名	活動回数	活動割合
1	スポンサー	5	2.4%
2	その他	3	1.5%
3	行政	2	1.0%

※活動割合: 総活動数に対する割合

■活動月

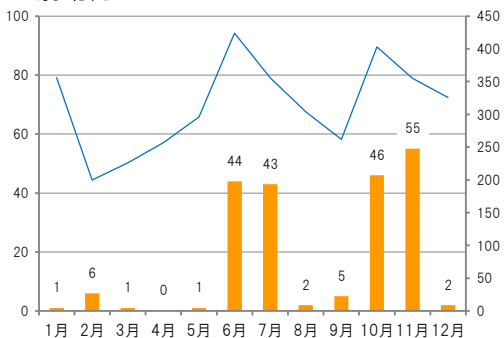

■活動時間分布(人数)

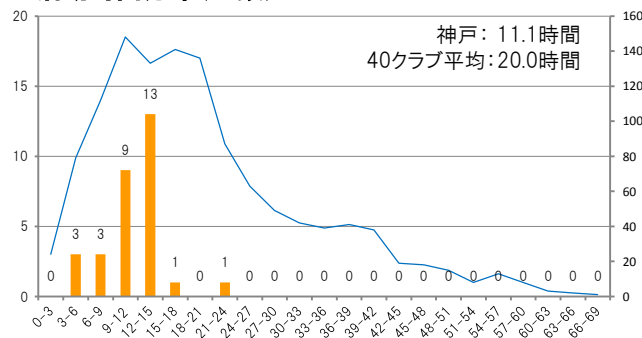

■選手ランキング

順位	氏名	活動時間(時間)	活動回数(回)	平均試合出場時間(分)
1	全 容輔 (田代 容輔)	22.5	20	0.0
2	小川 慶治朗	15.0	18	60.5
3	前田 凌佑	14.5	16	0.0
4	大屋 翼	14.0	14	18.4
5	松村 亮	13.5	13	12.6
6	茂木 弘人	13.5	13	24.3
7	高橋 峻希	13.0	15	70.0
8	森岡 亮太	13.0	15	85.2
9	吉丸 純梓	13.0	15	0.0
10	増川 隆洋	12.5	14	82.1
11	山本 海人	12.5	14	71.5

平均試合出場時間60分以上



ファジアーノ岡山 総活動回数・時間(2009-2014年比較)

- ◆ 2014年度の総活動回数は52回であり、2013年と比較し、微増している。
- ◆ 選手の総活動時間は、2009年以降増加減少を繰り返し、2014年度は513.5時間と2013年と比較し147時間増加している。
- ◆ 社長の総活動回数は、2009年以降緩やかな増加減少を繰り返し、2014年度は50回となっている。

■選手/監督・コーチの総活動回数

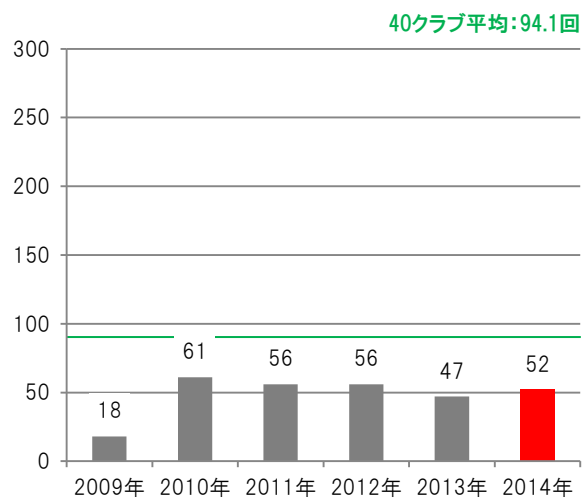

■選手の総活動時間

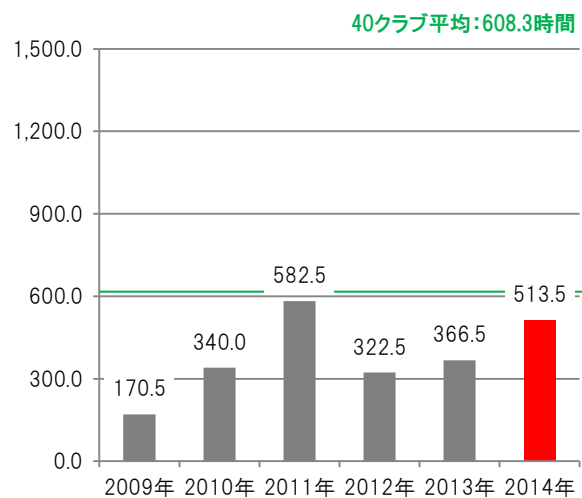

■社長の総活動回数

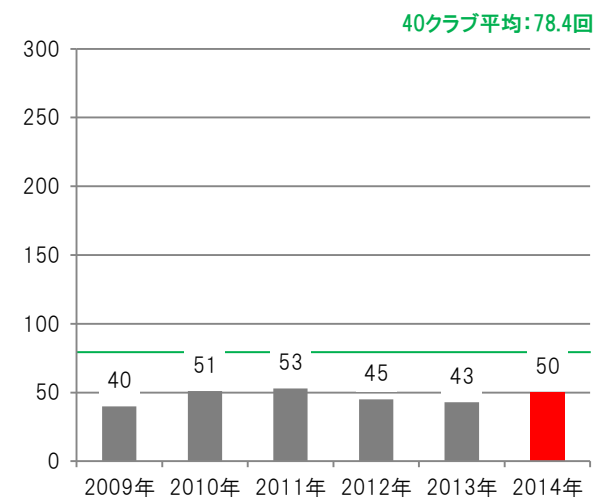



ファジアーノ岡山 活動内容／選手活動詳細(2014)

- ◆ 活動ジャンルは「サイン会・トークショー(32.7%)」「学校訪問(30.8%)」により全体の6割以上を占めている。
- ◆ クラブの主催活動は、50.0%となっており、学校主催による活動も16件実施されている。
- ◆ 活動対象者は、「小学生以下(47.2%)」と「ファン/サポーター(37.7%)」によって全体の85%近くを占めている。

■活動ジャンル(回数比率)

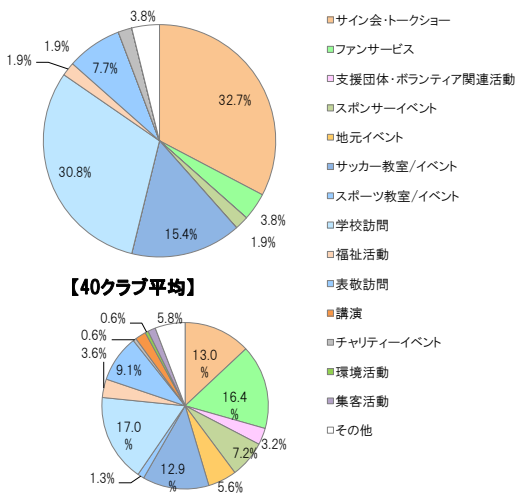

■対象者(回数比率)

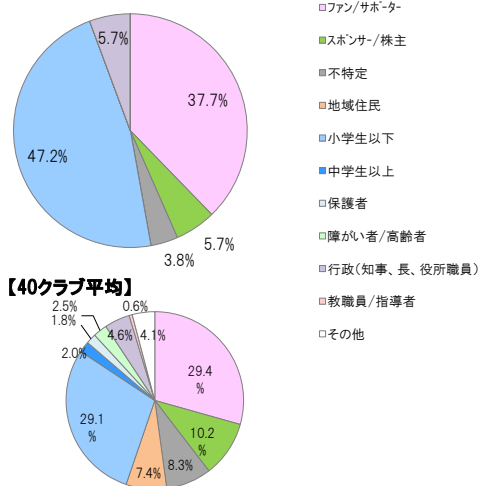

■活動ジャンル×対象者(回数)

	ファン/サポーター	スポンサー/株主	不特定	地域住民	小学生以下	中学生以上	保護者	障がい者/高齢者	行政	教職員/指導者	その他	214年総計	213年総計
サイン会・トークショー	17											17	18
ファンサービス	2	1										3	1
支援団体・ボランティア関連活動												0	0
スポンサーイベント		1										1	1
地元イベント												0	1
サッカー教室/イベント					8							8	8
スポーツ教室/イベント												0	-
学校訪問					16							16	14
福祉活動					1							1	0
表敬訪問		1							3			4	4
講演												0	-
チャリティイベント				1								1	0
環境活動												0	-
集客活動												0	-
その他	1			1								2	0
214年総計	20	3	2	0	25	0	0	0	3	0	0	53	
213年総計	19	2	0	1	22	0	0	0	-	-	3		47

■活動主体/協力団体

クラブ主催率 **50.0%**
(26回)
40クラブ平均: 67.8%

他主催団体TOP3

順位	団体名	活動回数	活動割合
1	学校	16	30.8%
2	その他	6	11.5%
3	福祉団体等	2	3.8%

※活動割合: 総活動数に対する割合

■活動月

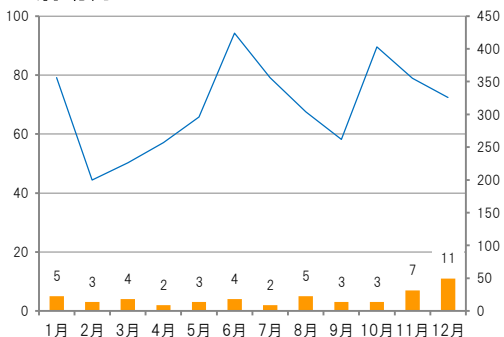

■活動時間分布(人数)

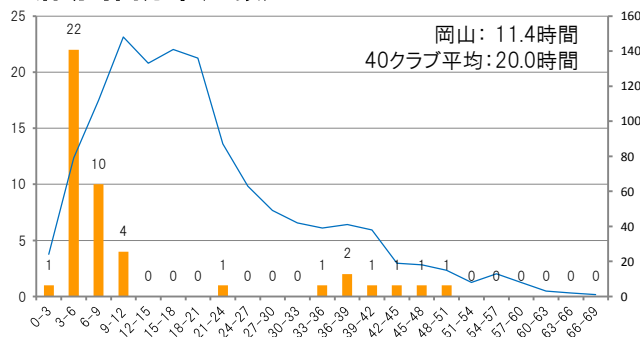

■選手ランキング

順位	氏名	活動時間(時間)	活動回数(回)	平均試合出場時間(分)
1	真子 秀徳	48.5	26	4.4
2	竹田 忠嗣	46.5	28	24.2
3	椎名 一馬	44.0	24	6.4
4	三村 真	39.0	22	48.4
5	田所 諒	38.0	22	85.7
6	押谷 祐樹	37.0	21	47.5
7	妹尾 隆佑	35.5	20	22.6
8	片山 瑛一	23.5	14	55.0
9	富田 直樹	11.5	8	0.0
10	植田 龍仁朗	10.5	9	6.7
11	関戸 健二	10.5	6	3.5

平均試合出場時間60分以上



サンフレッチェ広島 総活動回数・時間(2009-2014年比較)

- ◆ 2014年度の総活動回数は36回であり、2009年以降で最も少ない結果となっている。
- ◆ 選手の総活動時間は、2009年以降減少傾向であったが、2014年度は358時間と2013年と比較し微増している。
- ◆ 社長の総活動回数は、2009年以降大きな変化はなく推移しており、2014年度は11回となっている。

■選手/監督・コーチの総活動回数

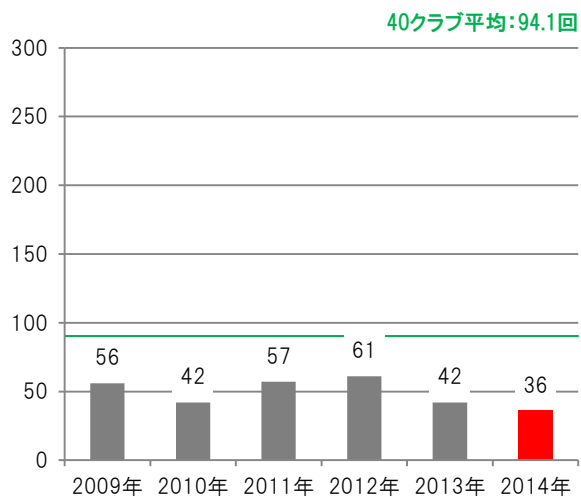

■選手の総活動時間

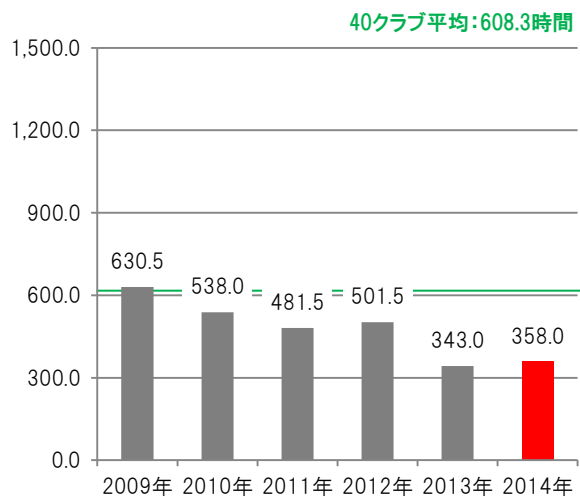

■社長の総活動回数

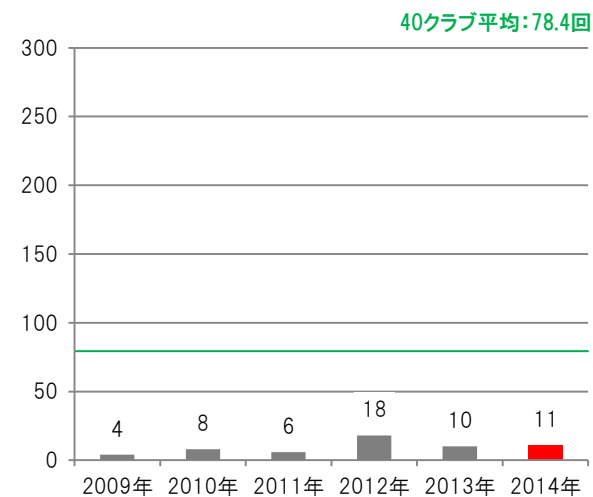



サンフレッチェ広島 活動内容／選手活動詳細(2014)

- ◆ 活動ジャンルは、第1位が「サッカー教室/イベント(27.8%)」であり、次いで「ファンサービス(19.4%)」「学校訪問(19.4%)」となっている。
- ◆ クラブの主催活動は、38.9%(14件)であり、クラブ主催率は40クラブ平均より低くなっている。
- ◆ 活動対象者は、「小学生以下(40.0%)」と「ファン/サポーター(17.5%)」によって全体の6割近くを占めている。

■活動ジャンル(回数比率)

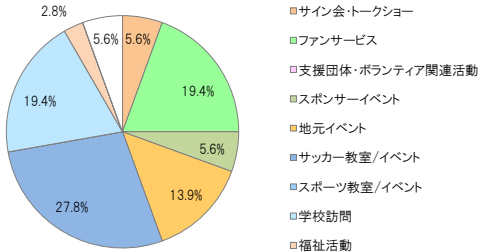

【40クラブ平均】

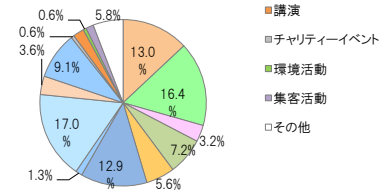

■対象者(回数比率)

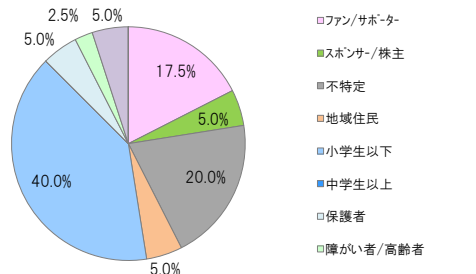

【40クラブ平均】

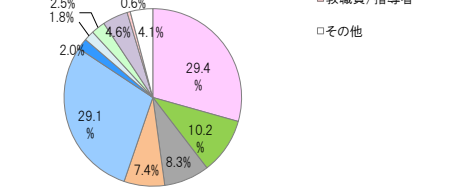

■活動ジャンル×対象者(回数)

	ファン/サポーター	スポンサー/株主	不特定	地域住民	小学生以下	中学生以上	保護者	障がい者/高齢者	行政	教職員/指導者	その他	214年総計	213年総計
サイン会・トークショー			2									2	0
ファンサービス	6		1									7	7
支援団体・ボランティア関連活動												0	0
スポンサーイベント	1	2										3	1
地元イベント			4	1					1			6	5
サッカー教室/イベント			1		9		2					12	10
スポーツ教室/イベント												0	-
学校訪問					7							7	20
福祉活動					0			1				1	2
表敬訪問												0	0
講演												0	-
チャリティイベント												0	0
環境活動												0	-
集客活動												0	-
その他				1					1			2	3
214年総計	7	2	8	2	16	0	2	1	2	0	0	40	
213年総計	8	1	2	3	28	1	2	1	-	-	2		48

■活動主体/協力団体

クラブ主催率 **38.9%**
(14回)
40クラブ平均: 67.8%

他主催団体TOP3

順位	団体名	活動回数	活動割合
1	スポンサー	8	22.2%
2	地元企業	4	11.1%
2	行政	4	11.1%

※活動割合: 総活動数に対する割合

■活動月

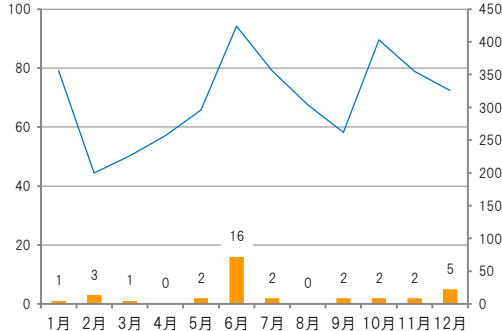

■活動時間分布(人数)

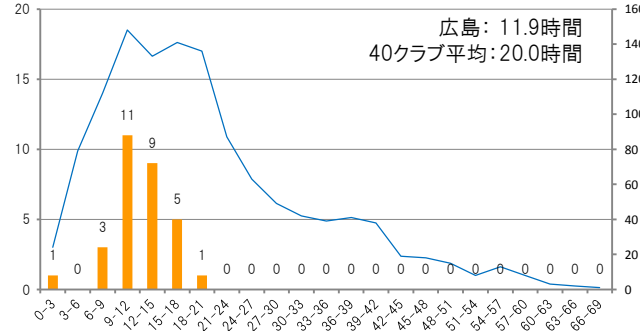

■選手ランキング

順位	氏名	活動時間(時間)	活動回数(回)	平均試合出場時間(分)
1	千葉 和彦	18.5	12	79.2
2	佐藤 寿人	16.5	9	55.4
3	茶島 雄介	16.5	10	1.9
4	林 卓人	16.0	9	82.1
5	大谷 尚輝	16.0	9	0.0
6	水本 裕貴	15.5	9	90.0
7	塩谷 司	14.5	8	80.4
8	増田 卓也	14.0	8	7.9
9	山岸 智	14.0	8	31.6
10	菅川 佑介	14.0	8	22.6

■ : 平均試合出場時間60分以上



カマタマーレ讃岐 総活動回数・時間(2009-2014年比較)

- ◆ J2に昇格した2014年度の総活動回数は48回となっている。
- ◆ 2014年度の選手の総活動時間は、275時間となっている。
- ◆ 2014年度の社長の総活動回数は、17回となっている。

■選手/監督・コーチの総活動回数

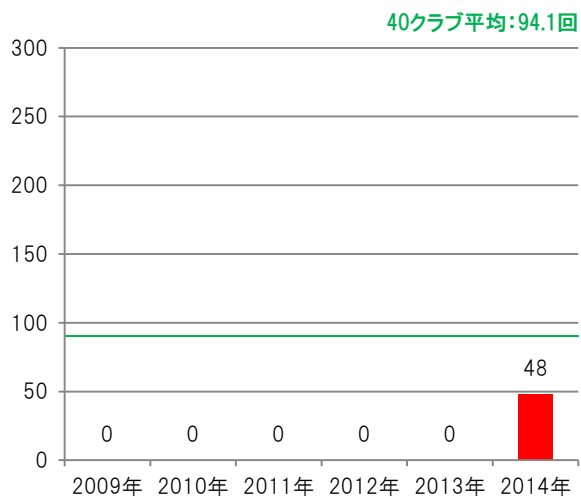

■選手の総活動時間

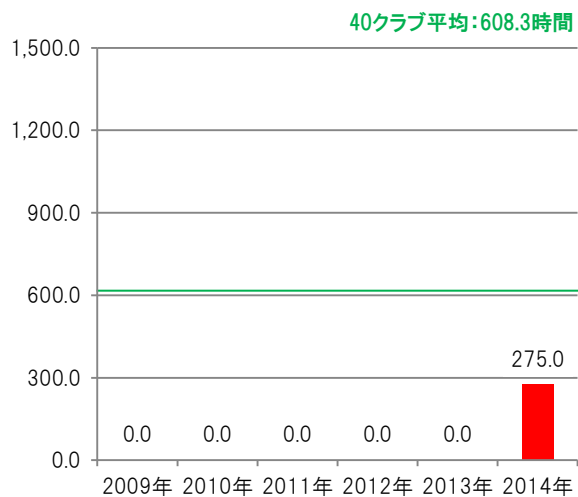

■社長の総活動回数

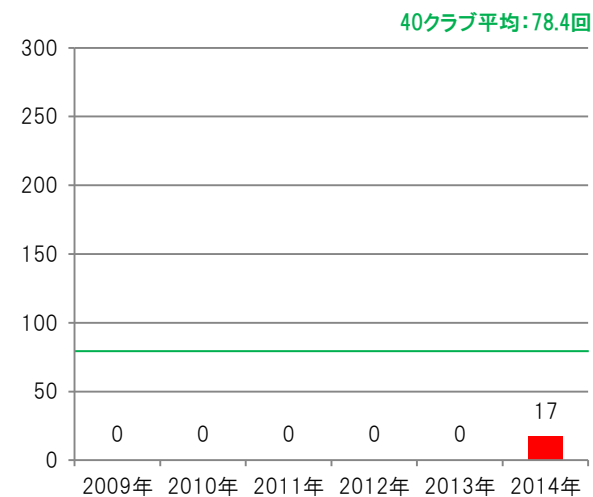



カマタマーレ讃岐 活動内容／選手活動詳細(2014)

- ◆ 活動ジャンルは、第1位が「サイン・トークショー(20.8%)」であり、次いで「ファンサービス(18.8%)」となっている。
- ◆ クラブの主催活動は、75.0%となっている。
- ◆ 活動対象者は、「ファン/サポーター(44.8%)」が全体の4割以上を占めている。

■活動ジャンル(回数比率)

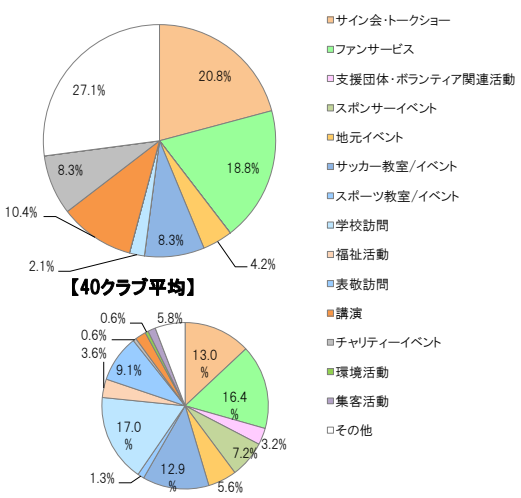

■対象者(回数比率)

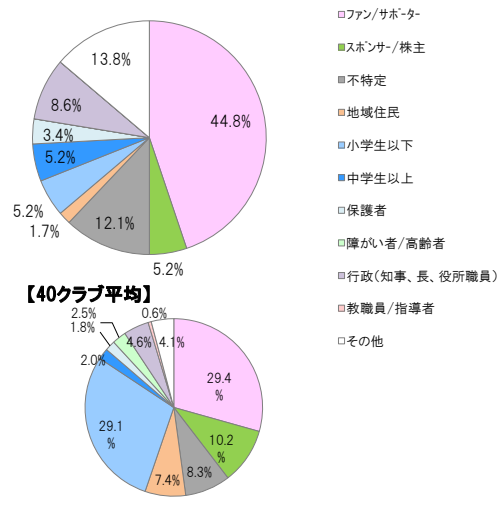

■活動ジャンル×対象者(回数)

	ファン/サポーター	スポンサー/株主	不特定	地域住民	小学生以下	中学生以上	保護者	障がい者/高齢者	行政	教職員/指導者	その他	214年総計	213年総計
サイン・トークショー	10	2	2									14	-
ファンサービス	9	1	1									11	-
支援団体・ボランティア関連活動												0	-
スポンサーイベント												0	-
地元イベント			1		1				1			3	-
サッカー教室/イベント	3				1		1					5	-
スポーツ教室/イベント												0	-
学校訪問											2	2	-
福祉活動												0	-
表敬訪問												0	-
講演			2		1	2	1					6	-
チャリティイベント	3										1	4	-
環境活動												0	-
集客活動												0	-
その他	1			1		1			4		5	13	-
214年総計	26	3	7	1	3	3	2	0	5	0	8	58	
213年総計	-	-	-	-	-	-	-	-	-	-	-		0

■活動主体/協力団体

クラブ主催率 **75.0%**
(36回)
40クラブ平均: 67.8%

他主催団体TOP3

順位	団体名	活動回数	活動割合
1	メディア	3	6.3%
2	行政	2	4.2%
3	その他	2	4.2%

※活動割合: 総活動数に対する割合

■活動月

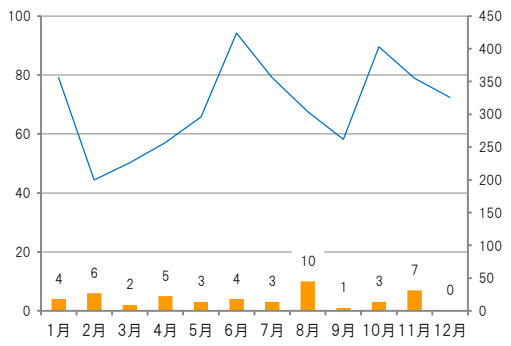

■活動時間分布(人数)

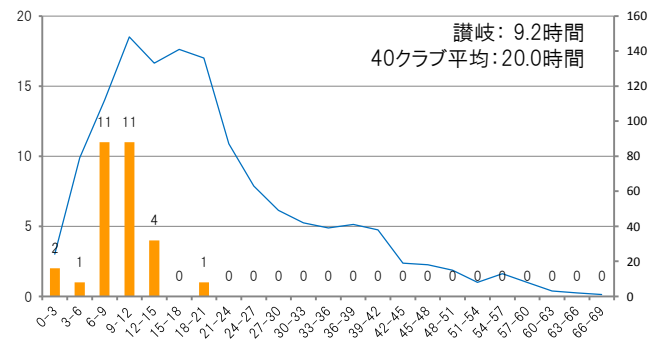

■選手ランキング

順位	氏名	活動時間(時間)	活動回数(回)	平均試合出場時間(分)
1	福家 勇輝	20.5	18	3.5
2	波尋野 寛	13.5	12	3.8
3	沼田 圭悟	12.5	12	47.7
4	堀河 俊大	12.5	12	18.5
5	アンドレア	12.0	12	36.5
6	藤田 浩平	11.5	11	14.5
7	野口 遠太	11.5	12	21.1
8	武田 有祐	11.5	11	69.0
9	我那覇 和樹	10.0	10	34.2
10	高木 和正	10.0	10	50.9

■ : 平均試合出場時間60分以上



徳島ヴォルティス 総活動回数・時間(2009-2014年比較)

- ◆ 2014年度の総活動回数は41回であり、2009年以降で最も少ない結果となっている。
- ◆ 選手の総活動時間は、2009年以降増加減少を繰り返しており、2014年度は571時間と2013年と比較し55時間減少している。
- ◆ 社長の総活動回数は、2009年以降緩やかな減少傾向となっており、2014年度は46回と最も少ない結果となっている。

■選手/監督・コーチの総活動回数

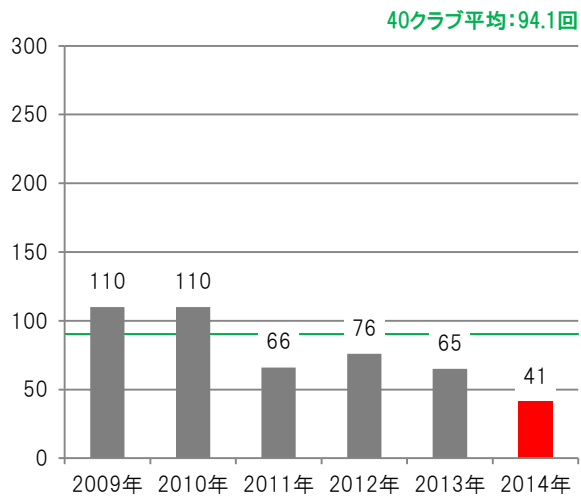

■選手の総活動時間

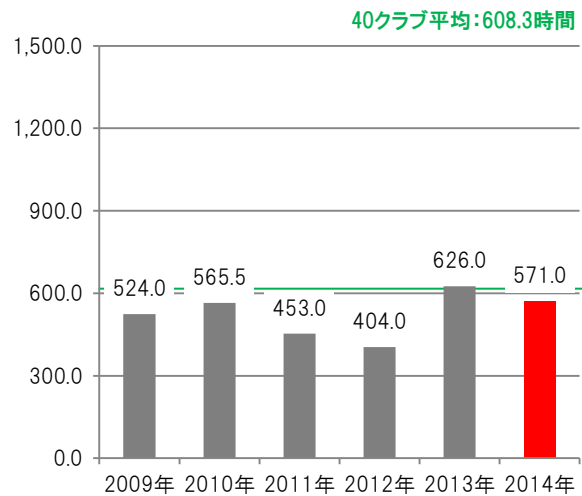

■社長の総活動回数

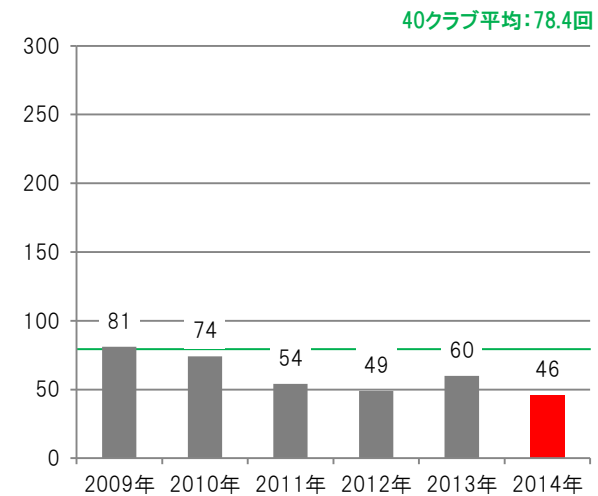



徳島ヴォルティス 活動内容／選手活動詳細(2014)

- ◆ 活動ジャンルは、「サイン会・トークショー(51.2%)」が全体の半数以上を占めている。
- ◆ クラブの主催活動は、85.4%となっている。
- ◆ 活動対象者は、「ファン/サポーター(53.5%)」が半数以上を占めており、次いで「小学生以下(18.6%)」となっている。

■活動ジャンル(回数比率)

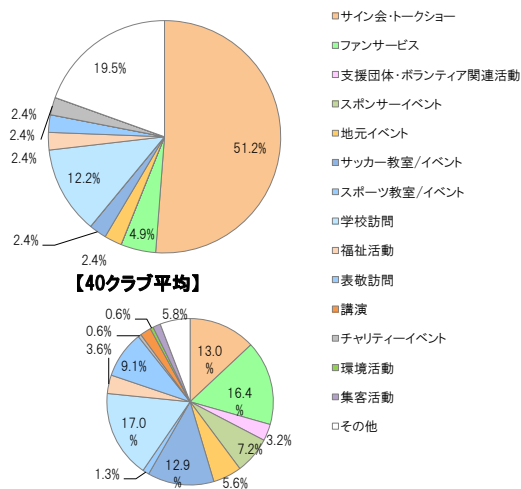

■対象者(回数比率)

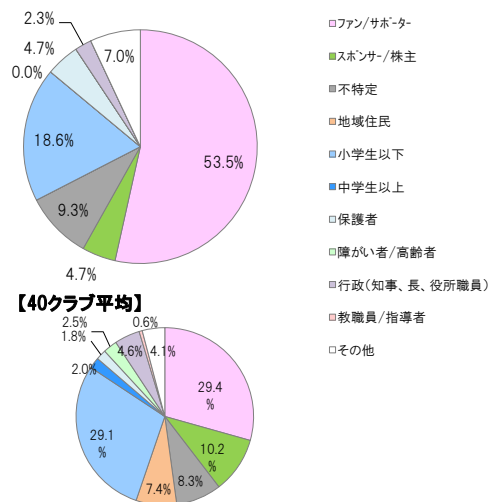

■活動ジャンル×対象者(回数)

	ファン/サポーター	スポンサー/株主	不特定	地域住民	小学生以下	中学生以上	保護者	障がい者/高齢者	行政	教職員/指導者	その他	214年総計	213年総計
サイン会・トークショー	20				1							21	22
ファンサービス	2											2	5
支援団体・ボランティア関連活動												0	0
スポンサーイベント												0	3
地元イベント			1									1	3
サッカー教室/イベント					1		1					2	1
スポーツ教室/イベント												0	-
学校訪問					5							5	5
福祉活動					1		1					2	10
表敬訪問									1			1	2
講演												0	-
チャリティイベント	1											1	0
環境活動												0	-
集客活動												0	-
その他											3	8	16
214年総計	23	2	4	0	8	0	2	0	1	0	3	43	
213年総計	29	2	3	1	17	1	1	0	-	-	13		67

■活動主体/協力団体

クラブ主催率 **85.4%**
(35回)
40クラブ平均: 67.8%

他主催団体TOP3

順位	団体名	活動回数	活動割合
1	支援団体	3	7.3%
1	行政	3	7.3%

※活動割合:総活動数に対する割合

■活動月

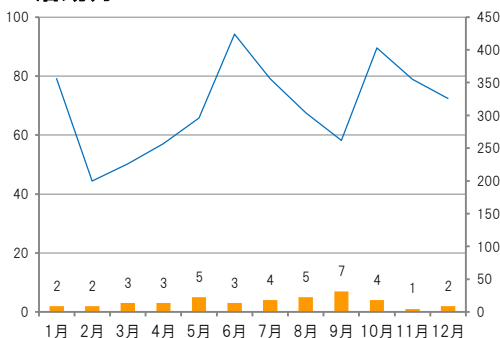

■活動時間分布(人数)

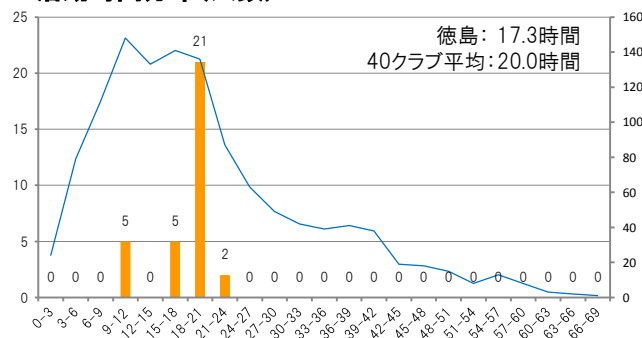

■選手ランキング

順位	氏名	活動時間(時間)	活動回数(回)	平均試合出場時間(分)
1	木下 淑晶	21.5	14	0.0
2	佐々木 一輝	21.0	13	27.8
3	小暮 大器	20.0	11	11.0
4	アレックス	19.5	10	63.5
5	藤原 広太郎	19.5	10	68.8
6	窪田 良	19.5	11	4.9
7	青山 隼	19.5	11	8.3
8	廣瀬 智靖	19.5	11	4.7
9	ゾン セファン	19.5	11	0.0
10	川浪 吾郎	19.0	10	2.6
11	李 栄直	19.0	11	7.3
12	阿部 一樹	19.0	11	0.0

平均試合出場時間60分以上



愛媛FC 総活動回数・時間(2009-2014年比較)

- ◆ 2014年度の総活動回数は163回であり、2009年以降で最も多い突出した結果となっている。
- ◆ 選手の総活動時間は、2009年以降緩やかな増加傾向となっていたが、2014年度は619.5時間と2013年と比較し138時間程減少している。
- ◆ 社長の総活動回数は、2009年以降大きな変化なく推移していたが、2014年度は46回と最も多い結果となっている。

■選手/監督・コーチの総活動回数

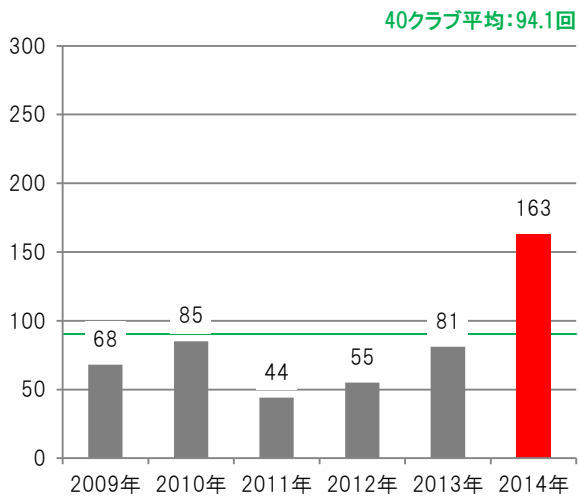

■選手の総活動時間

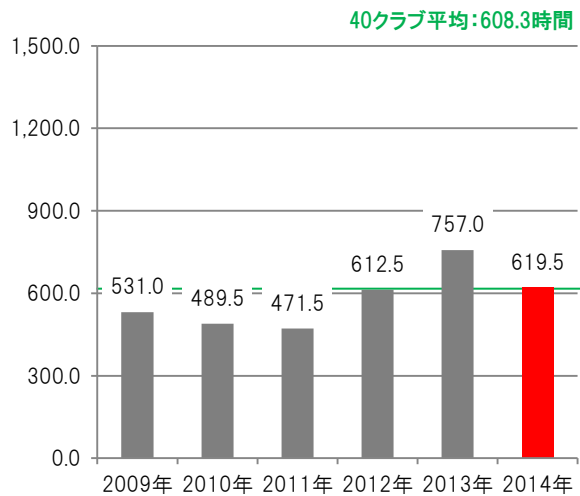

■社長の総活動回数

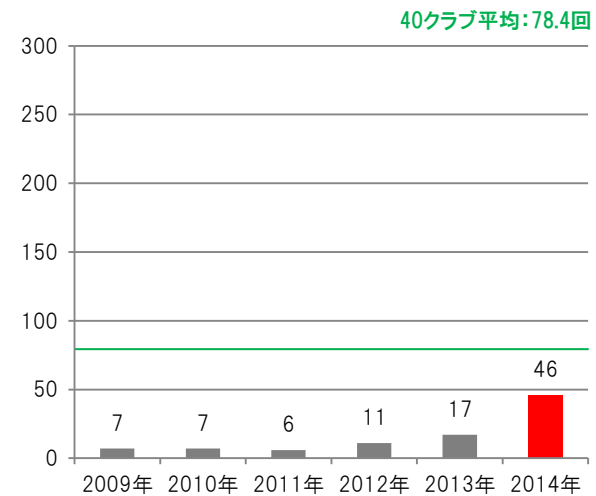



愛媛FC 活動内容／選手活動詳細(2014)

- ◆ 活動ジャンルは、第1位が「サッカー教室/イベント(32.5%)」となっており、次いで「学校訪問(15.3%)」「福祉活動(12.9%)」となっている。
- ◆ クラブの主催活動は、60.1%となっており、行政主催の活動も24件実施されている。
- ◆ 活動対象者は、「小学生以下(38.0%)」「ファン/サポーター(14.5%)」により半数以上を占めている。

活動ジャンル(回数比率)

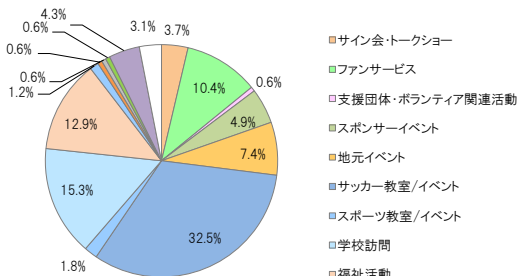

【40クラブ平均】

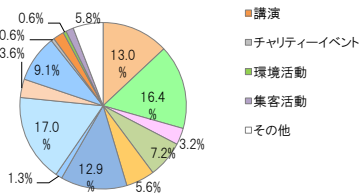

対象者(回数比率)

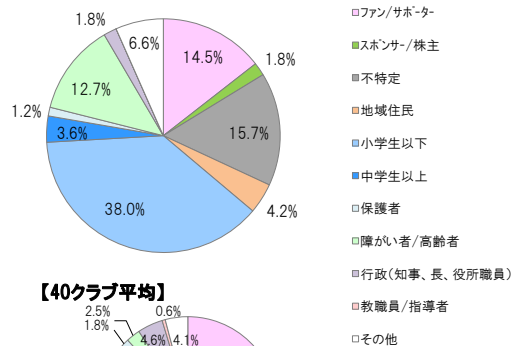

【40クラブ平均】

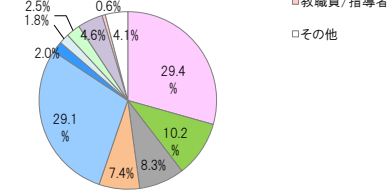

活動ジャンル×対象者(回数)

	ファン/サポーター	スポンサー/株主	不特定	地域住民	小学生以下	中学生以上	保護者	障がい者/高齢者	行政	教職員/指導者	その他	214年総計	213年総計
サイン会・トークショー	4		1	1					0			6	9
ファンサービス	16								1			17	17
支援団体・ボランティア関連活動				1								1	0
スポンサーイベント	1	2	1		4							8	2
地元イベント			6	4	1						1	12	9
サッカー教室/イベント			9		37	1	2				6	55	16
スポーツ教室/イベント			1		1						1	3	-
学校訪問					20	5						25	32
福祉活動								21				21	0
表敬訪問									2			2	1
講演											1	1	-
チャリティイベント				1								1	1
環境活動			1									1	-
集客活動			7									7	-
その他	3	1									2	6	3
214年総計	24	3	26	7	63	6	2	21	3	0	11	166	
213年総計	24	3	1	9	44	1	6	0	-	-	2		90

活動主体/協力団体

クラブ主催率 **60.1%**
(98回)
40クラブ平均: 67.8%

他主催団体TOP3

順位	団体名	活動回数	活動割合
1	行政	24	14.7%
2	その他	13	8.0%
3	学校	10	6.1%
3	スポンサー	10	6.1%

※活動割合:総活動数に対する割合

活動月

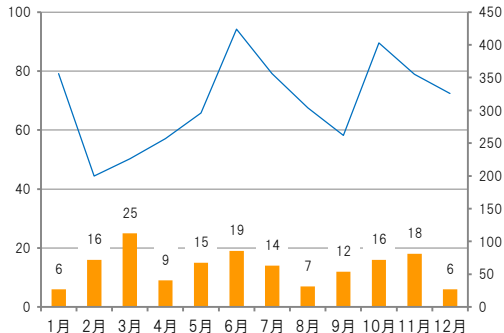

活動時間分布(人数)

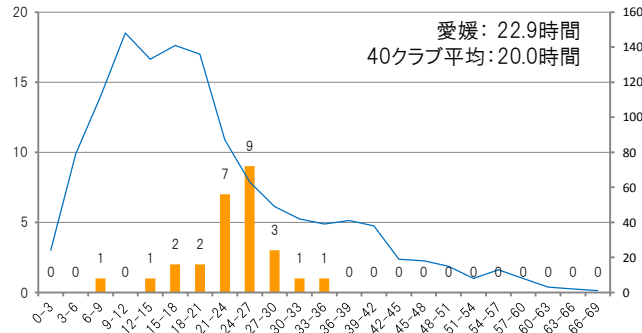

選手ランキング

順位	氏名	活動時間(時間)	活動回数(回)	平均試合出場時間(分)
1	藤 直也	33.0	18	36.4
2	渡邊 一仁	30.0	17	56.8
3	代 健司	28.0	14	31.5
4	関根 永悟	27.5	19	6.9
5	西田 剛	27.5	17	51.1
6	三原 向平	26.5	15	47.8
7	渡辺 亮太	26.0	14	25.0
8	表原 玄太	26.0	15	19.5
9	河原 和寿	25.5	14	70.9
10	林堂 真	25.5	15	70.3

平均試合出場時間60分以上



アビスパ福岡 総活動回数・時間(2009-2014年比較)

- ◆ 2014年度の総活動回数は90回であり、2013年と比較し微減している。
- ◆ 選手の総活動時間は、2010年以降増加傾向となっていたが、2014年度は391.5時間と2013年と比較し473時間も減少している。
- ◆ 社長の総活動回数は、2012年以降50回以上で推移しており、2014年度は60回と2013年と比較し微増している。

■選手/監督・コーチの総活動回数

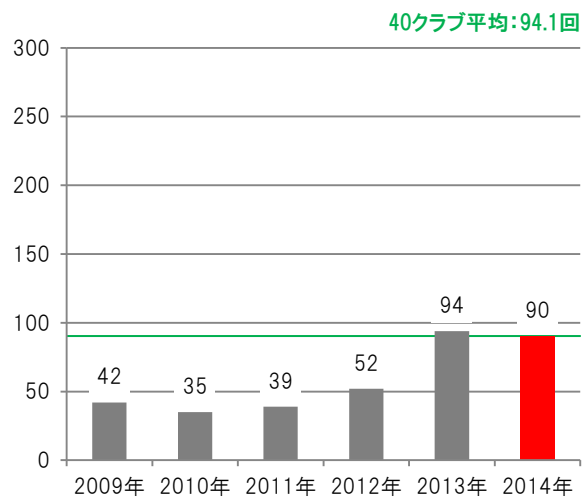

■選手の総活動時間

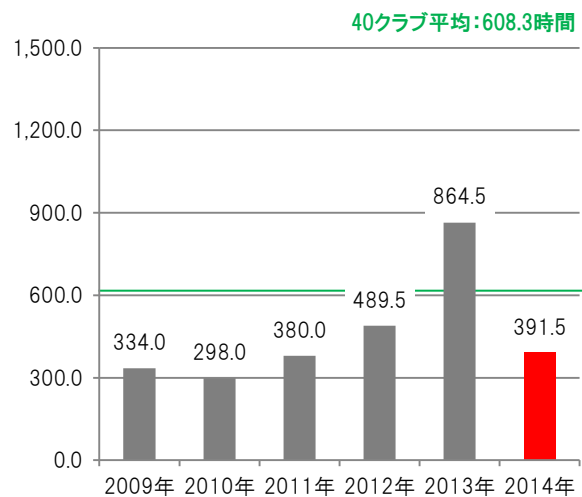

■社長の総活動回数

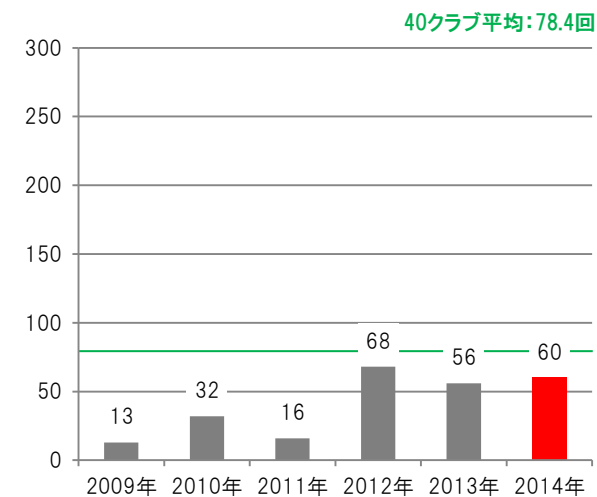



アビスパ福岡 活動内容／選手活動詳細(2014)

- ◆ 活動ジャンルは、「サッカー教室/イベント(43.3%)」となっている。
- ◆ クラブの主催活動は、77.8%となっている。
- ◆ 活動対象者は、第1位が「小学生以下(28.9%)」であるが、その他対象者の割合もほとんど均等である。

■活動ジャンル(回数比率)

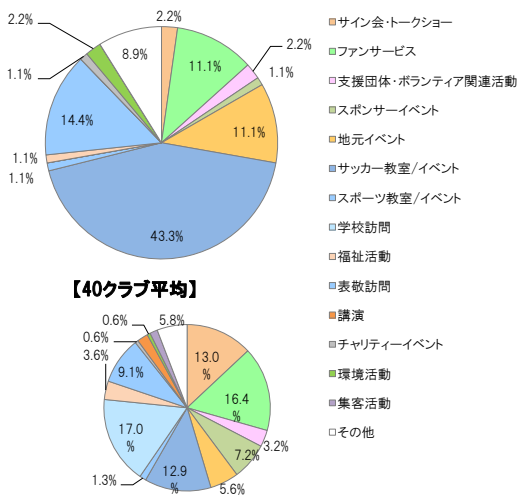

【40クラブ平均】

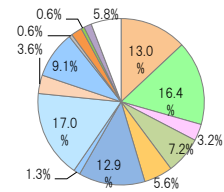

■対象者(回数比率)

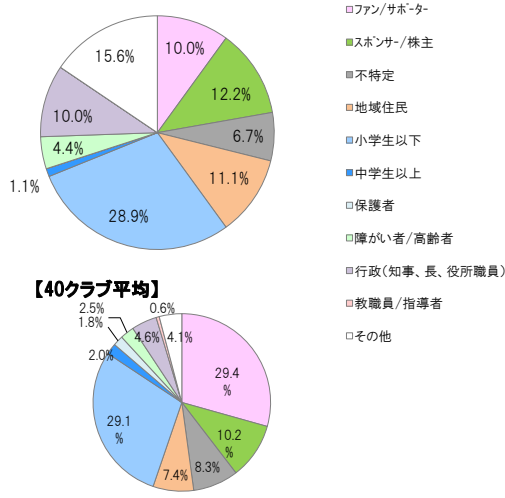

【40クラブ平均】

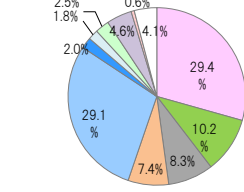

■活動ジャンル×対象者(回数)

	ファン/サポーター	スポンサー/株主	不特定	地域住民	小学生以下	中学生以上	保護者	障がい者/高齢者	行政	教職員/指導者	その他	214年総計	213年総計
サイン会・トークショー	0	0	1	0	1	0	0	0	0	0	0	2	4
ファンサービス	4	1	2	0	0	0	0	0	0	0	3	10	8
支援団体・ボランティア関連活動	1	0	0	0	0	0	0	0	0	0	1	2	0
スポンサーイベント	0	1	0	0	0	0	0	0	0	0	0	1	1
地元イベント	1	1	2	6	0	0	0	0	0	0	0	10	7
サッカー教室/イベント	0	0	0	2	25	1	0	2	0	0	9	39	53
スポーツ教室/イベント	0	0	0	0	0	0	0	1	0	0	0	1	-
学校訪問	0	0	0	0	0	0	0	0	0	0	0	0	2
福祉活動	0	0	0	0	0	0	0	1	0	0	0	1	4
表敬訪問	0	4	0	0	0	0	0	0	9	0	0	13	6
講演	0	0	0	0	0	0	0	0	0	0	0	0	-
チャリティイベント	0	0	1	0	0	0	0	0	0	0	0	1	0
環境活動	0	0	0	2	0	0	0	0	0	0	0	2	-
集客活動	0	0	0	0	0	0	0	0	0	0	0	0	-
その他	3	4	0	0	0	0	0	0	0	0	1	8	22
214年総計	9	11	6	10	26	1	0	4	9	0	14	90	
213年総計	9	18	2	18	41	1	9	3	-	-	6		107

■活動主体/協力団体

クラブ主催率 **77.8%**
(70回)
40クラブ平均: 67.8%

他主催団体TOP3

順位	団体名	活動回数	活動割合
1	自治会・商店街	8	8.9%
2	支援団体	4	4.4%
3	後援会	2	2.2%
3	スポンサー	2	2.2%

※活動割合:総活動数に対する割合

■活動月

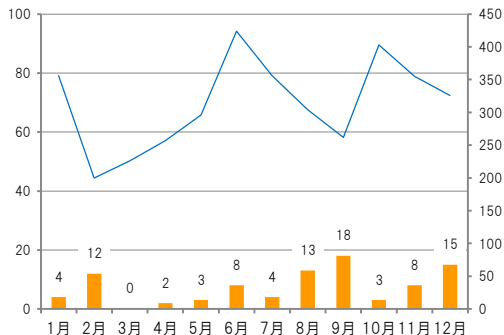

■活動時間分布(人数)

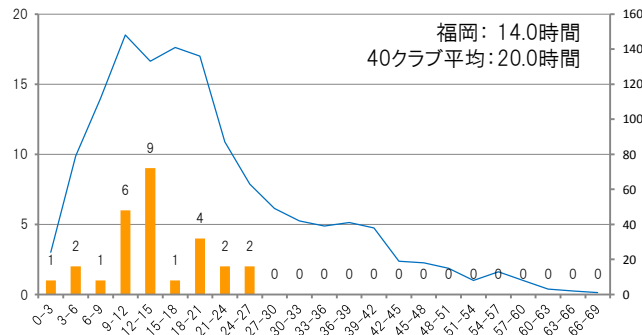

■選手ランキング

順位	氏名	活動時間(時間)	活動回数(回)	平均試合出場時間(分)
1	タム シヤンツン	24.5	27	0.0
2	光永 祐也	24.0	25	3.0
3	笠川 永太	23.5	23	0.0
4	オ チャンヒョン	21.5	24	8.2
5	野崎 雅也	20.5	22	0.0
6	三島 勇太	20.0	17	55.0
7	金井 クリストファー・達樹	20.0	21	0.0
8	金森 健志	19.5	21	40.3
9	牛之濱 拓	17.5	18	2.9
10	イ グァンソン	14.5	13	78.3
11	武田 英二郎	14.5	14	60.3

平均試合出場時間60分以上

ギラヴァンツ北九州 総活動回数・時間(2009-2014年比較)

- ◆ 2014年度の総活動回数は108回であり、2009年以降で最も多い結果となっている。
- ◆ 選手の総活動時間は、2013年より減少するも、大会水準を保っている。
- ◆ 社長の総活動回数は、2009年以降右肩上がりで推移しており、2014年度は171回と最も多い結果となっている。

■選手/監督・コーチの総活動回数

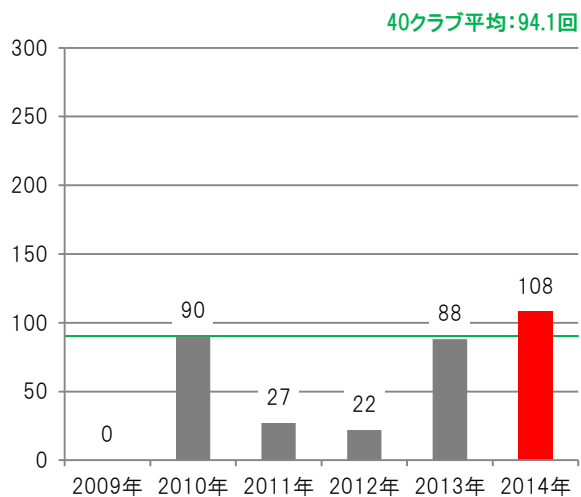

■選手の総活動時間

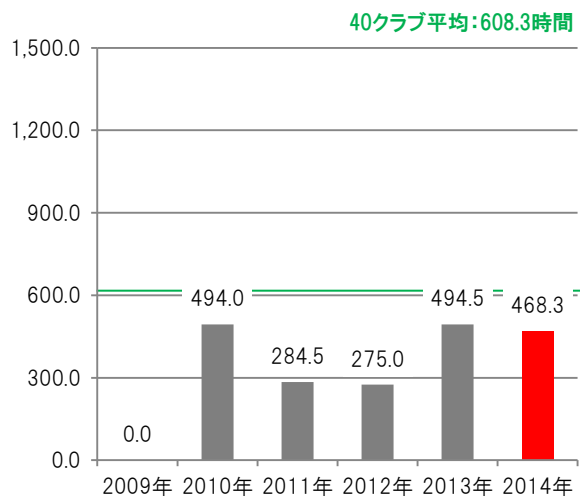

■社長の総活動回数

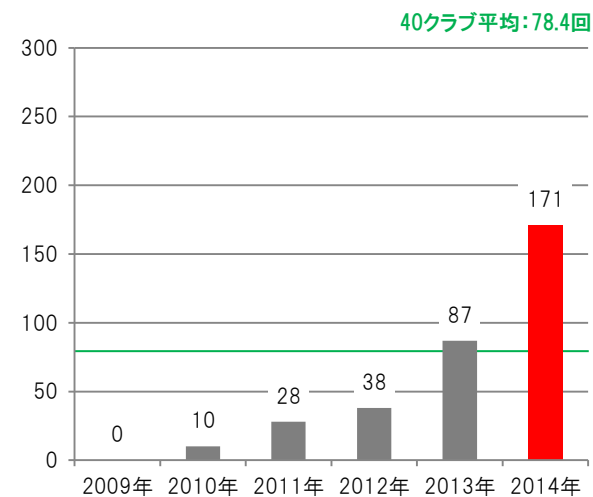

ギラヴァンツ北九州 活動内容／選手活動詳細(2014)

- ◆ 活動ジャンルは、第1位が「学校訪問(37.0%)」となっており、次いで「ファンサービス(23.1%)」「地元イベント(14.8%)」となっている。
- ◆ クラブの主催活動は、75.9%となっている。
- ◆ 活動対象者は、第1位が「小学生以下(41.7%)」となっており、次いで「ファン/サポーター(25.0%)」となっている。

■活動ジャンル(回数比率)

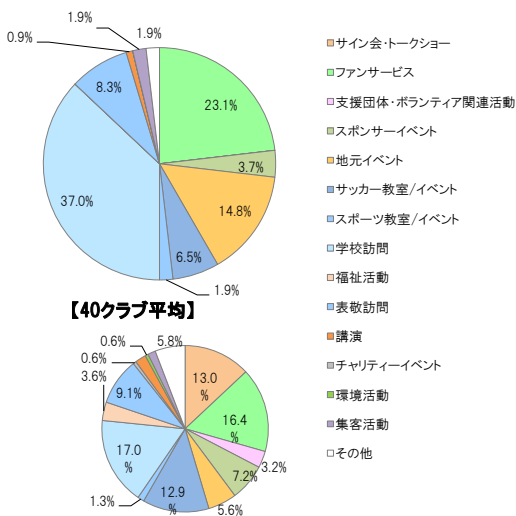

【40クラブ平均】

■対象者(回数比率)

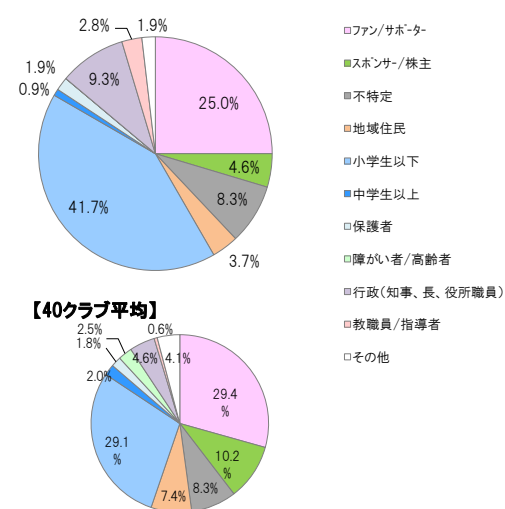

【40クラブ平均】

■活動ジャンル×対象者(回数)

活動ジャンル	ファン/サポーター	スポンサー/株主	不特定	地域住民	小学生以下	中学生以上	保護者	障がい者/高齢者	行政	教職員/指導者	その他	214年総計	213年総計
サイン会・トークショー												0	1
ファンサービス	25											25	22
支援団体・ボランティア関連活動												0	1
スポンサーイベント		2	2									4	2
地元イベント	1	2	5	4	0	1	0		2	0	1	16	6
サッカー教室/イベント					5		0			2		7	6
スポーツ教室/イベント					0		1			1		2	-
学校訪問					40							40	21
福祉活動												0	1
表敬訪問		1							8			9	25
講演							1					1	-
チャリティイベント												0	0
環境活動												0	-
集客活動												2	-
その他	1										1	2	4
214年総計	27	5	9	4	45	1	2	0	10	3	2	108	
213年総計	24	25	5	3	28	0	0	0	-	-	4		89

■活動主体/協力団体

クラブ主催率 **75.9%**
(82回)
40クラブ平均: 67.8%

他主催団体TOP3

順位	団体名	活動回数	活動割合
1	行政	6	5.6%
2	その他	5	4.6%
3	自治会・商店街	4	3.7%
3	地元企業	4	3.7%

※活動割合:総活動数に対する割合

■活動月

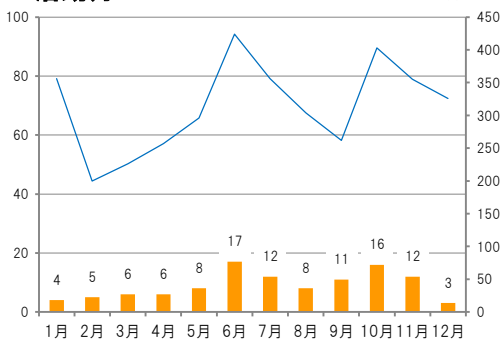

■活動時間分布(人数)

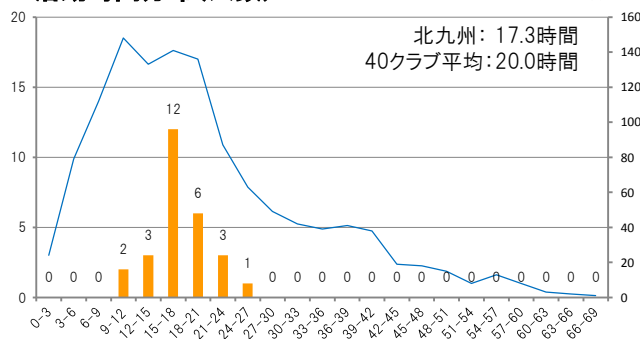

■選手ランキング

順位	氏名	活動時間(時間)	活動回数(回)	平均試合出場時間(分)
1	池元 友樹	25.0	16	78.5
2	山之内 優貴	23.5	18	0.1
3	寺岡 真弘	22.5	16	2.2
4	柿本 健太	21.5	18	0.2
5	宮本 亨	20.0	14	16.6
6	鈴木 修人	20.0	14	20.6
7	渡 大生	19.0	11	27.5
8	小手川 宏基	18.5	10	89.3
9	原 一樹	18.0	11	70.8
10	市川 恵多	18.0	13	7.5

平均試合出場時間60分以上



サガン鳥栖 総活動回数・時間(2009-2014年比較)

- ◆ 2014年度の総活動回数は102回であり、2009年以降で最も多い結果となっている。
- ◆ 選手の総活動時間は、2009年以降増加傾向を繰り返していたが、2014年度は851.5時間と2013年と比較し218時間程増加している。
- ◆ 社長の総活動回数は、2009年以降大きな変化なく推移しており、2014年度は17回と2013年と比較し微増している。

■選手/監督・コーチの総活動回数

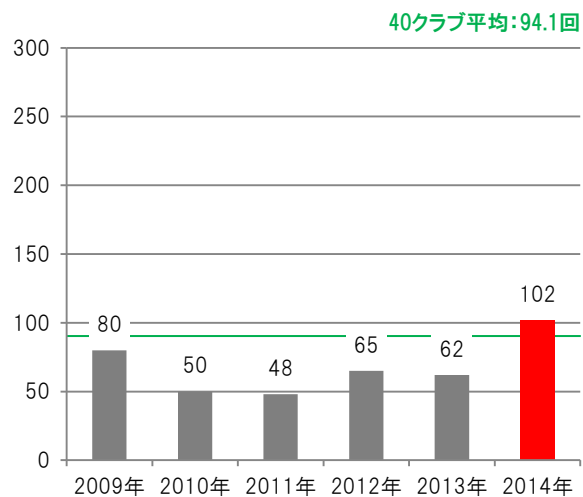

■選手の総活動時間

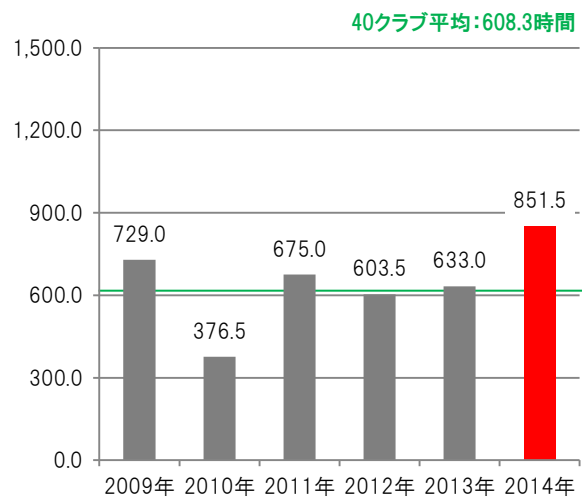

■社長の総活動回数

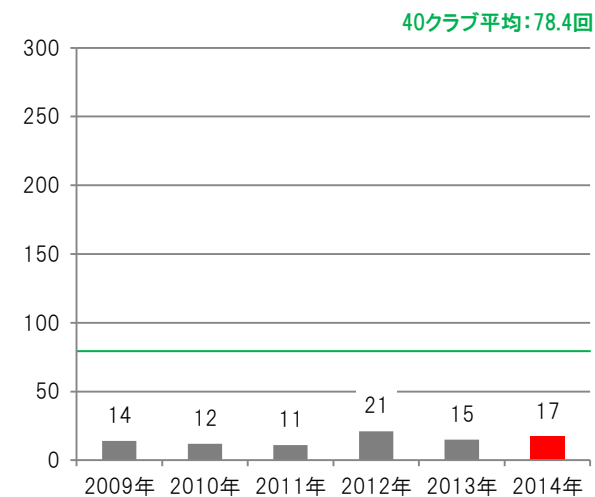



サガン鳥栖 活動内容／選手活動詳細(2014)

- ◆ 活動ジャンルは、「スポンサーイベント(35.3%)」となっており、全体の3割以上を占めている。
- ◆ クラブの主催活動は、44.1%となっており、スポンサー主催の活動が35件と多くなっている。
- ◆ 活動対象者も、活動ジャンル割合に伴い「スポンサー/株主(33.6%)」と全体の3割以上であり、次いで「ファン/サポーター(26.2%)」となっている。

■活動ジャンル(回数比率)

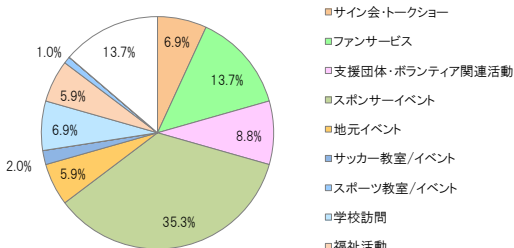

【40クラブ平均】

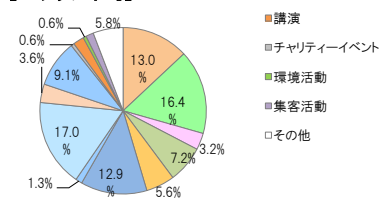

■対象者(回数比率)

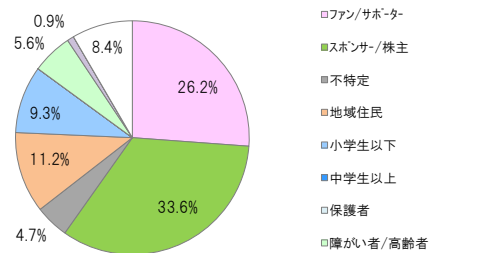

【40クラブ平均】

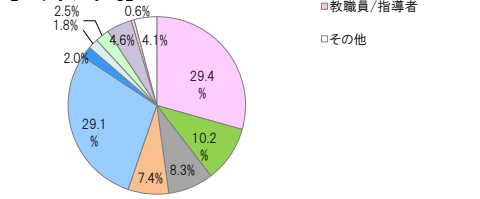

■活動ジャンル×対象者(回数)

活動ジャンル	ファン/サポーター	スポンサー/株主	不特定	地域住民	小学生以下	中学生以上	保護者	障がい者/高齢者	行政	教職員/指導者	その他	214年総計	213年総計
サイン会・トークショー	6			2								8	12
ファンサービス	14			1								15	11
支援団体・ボランティア関連活動	5	1									3	9	2
スポンサーイベント		34		1	1							36	2
地元イベント			2	6								8	4
サッカー教室/イベント					2							2	4
スポーツ教室/イベント												0	-
学校訪問					7							7	8
福祉活動								6				6	8
表敬訪問			2									2	4
講演												0	-
チャリティイベント												0	3
環境活動												0	-
集客活動												0	-
その他	3	1	1	2					1		6	14	5
214年総計	28	36	5	12	10	0	0	6	1	0	9	107	
213年総計	26	7	4	3	15	2	0	1	-	-	5		63

■活動主体/協力団体

クラブ主催率 **44.1%**
(45回)
40クラブ平均: 67.8%

他主催団体TOP3

順位	団体名	活動回数	活動割合
1	スポンサー	35	34.3%
2	その他	7	6.9%
3	福祉団体等	6	5.9%

※活動割合: 総活動数に対する割合

■活動月

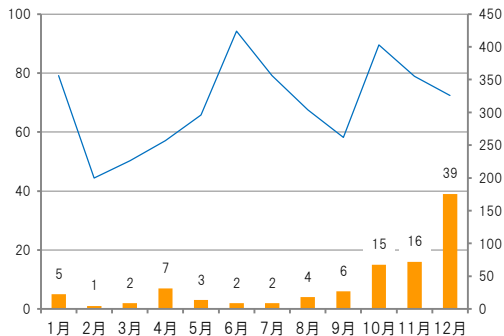

■活動時間分布(人数)

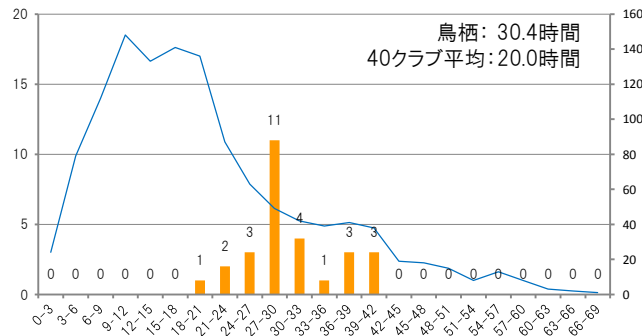

■選手ランキング

順位	氏名	活動時間(時間)	活動回数(回)	平均試合出場時間(分)
1	清武 功暉	40.5	29	1.4
2	岸田 翔平	40.5	30	0.0
3	坂井 達弥	39.5	28	23.6
4	平 秀斗	38.0	29	0.0
5	藤田 直之	36.5	26	83.5
6	藤嶋 栄介	36.5	26	0.0
7	奥田 達朗	34.5	24	0.0
8	菊地 直哉	32.5	22	50.3
9	小林 久晃	31.5	21	17.1
10	高橋 義希	31.5	21	57.4

平均試合出場時間60分以上



V・ファーレン長崎 総活動回数・時間(2009-2014年比較)

- ◆ 2014年度の総活動回数は9回であり、J2に昇格した2013年度と比較し激減している。
- ◆ 選手の総活動時間も、2014年度は16時間と2013年と比較し激減している。
- ◆ 社長の総活動回数は、大きな変化なく1桁で推移している。

■選手/監督・コーチの総活動回数

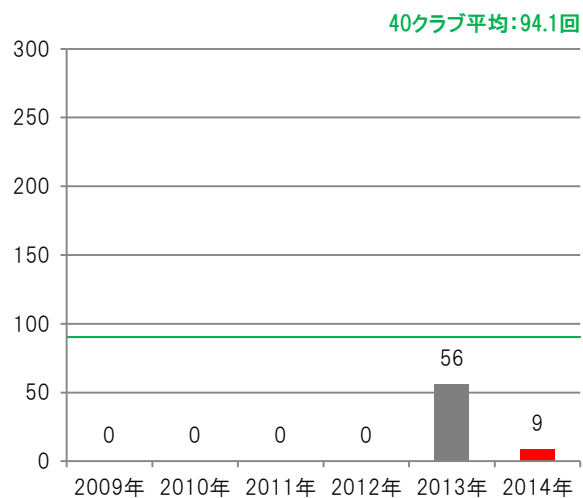

■選手の総活動時間

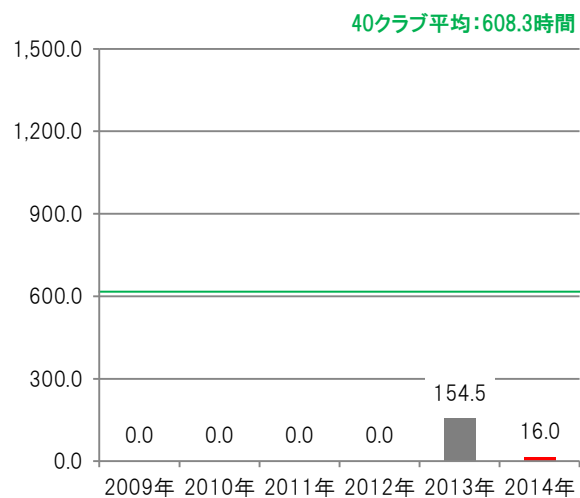

■社長の総活動回数

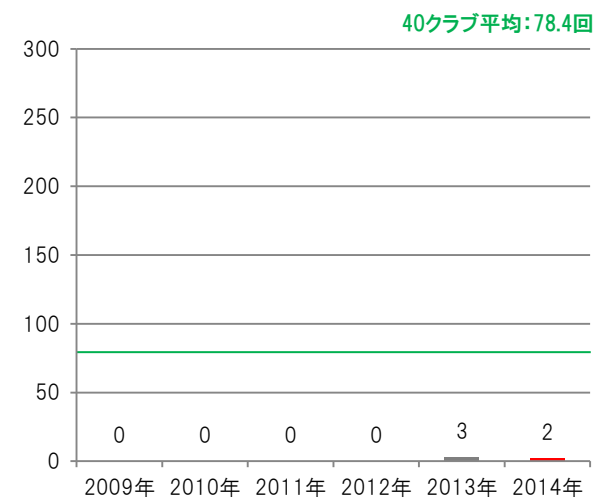



V・ファーレン長崎 活動内容／選手活動詳細(2014)

- ◆ 活動ジャンルは、「サイン会・トークショー(66.7%)」となっており、全体の7割近くを占めている。
- ◆ クラブの主催活動は、44.1%となっている。
- ◆ 活動対象者は、62.5%が「不特定」となっている。

■活動ジャンル(回数比率)

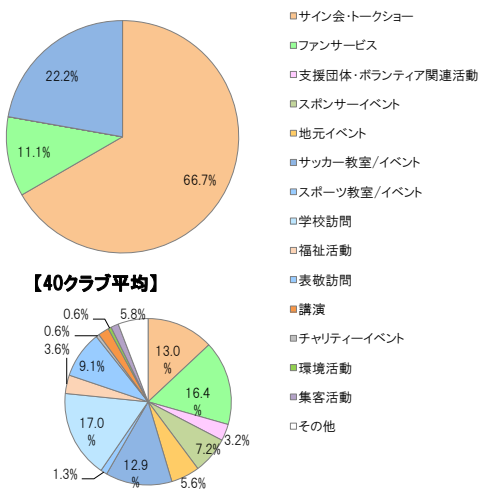

【40クラブ平均】

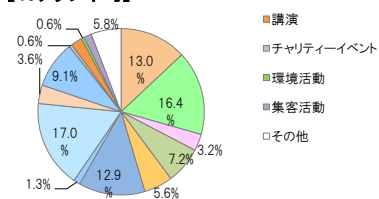

■対象者(回数比率)

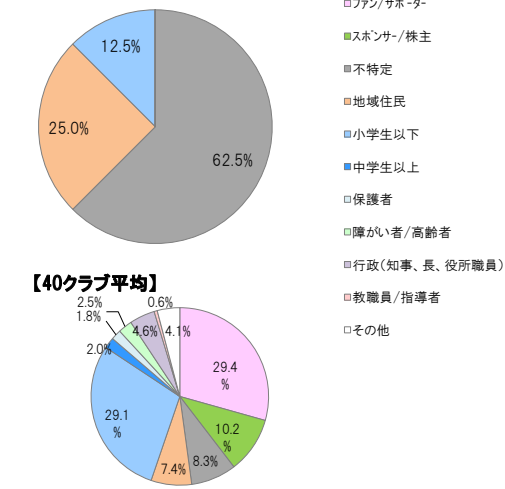

【40クラブ平均】

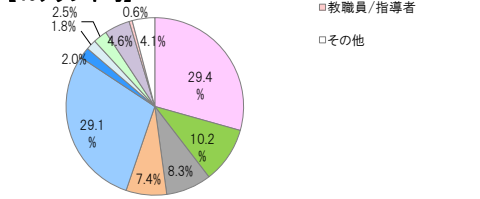

■活動ジャンル×対象者(回数)

活動ジャンル	ファン/サポーター	スポンサー/株主	不特定	地域住民	小学生以下	中学生以上	保護者	障がい者/高齢者	行政	教職員/指導者	その他	214年総計	213年総計
サイン会・トークショー			9	3								12	0
ファンサービス			1									1	0
支援団体・ボランティア関連活動												0	0
スポンサーイベント												0	0
地元イベント												0	2
サッカー教室/イベント				1	2							3	8
スポーツ教室/イベント												0	-
学校訪問												0	1
福祉活動												0	7
表敬訪問												0	0
講演												0	-
チャリティイベント												0	1
環境活動												0	-
集客活動												0	-
その他												0	37
214年総計	0	0	10	4	2	0	0	0	0	0	0	16	
213年総計	1	0	35	1	9	8	0	1	-	-	1		56

■活動主体/協力団体

クラブ主催率 **11.1%**
(1回)
40クラブ平均: 67.8%

他主催団体TOP3

順位	団体名	活動回数	活動割合
1	地元企業	5	55.6%
2	行政	2	22.2%
3	学校	1	11.1%

※活動割合:総活動数に対する割合

■活動月

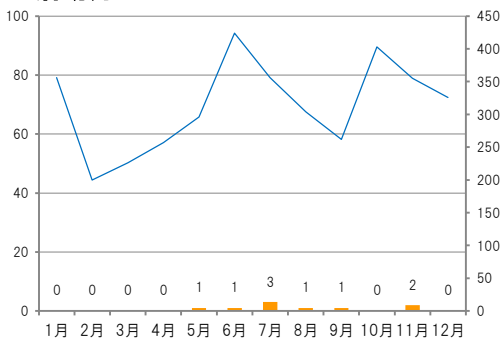

■活動時間分布(人数)

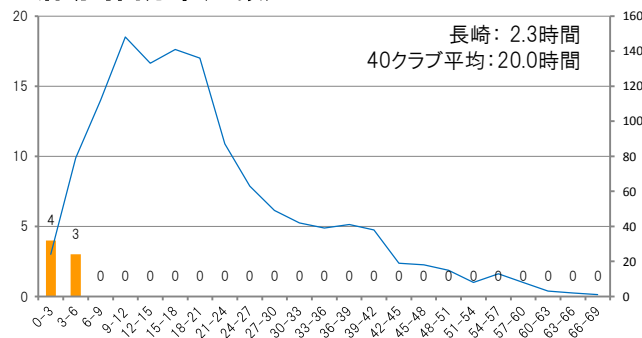

■選手ランキング

順位	氏名	活動時間(時間)	活動回数(回)	平均試合出場時間(分)
1	代田 敦資	3.5	3	0.0
2	船川 航司朗	3.5	3	0.0
3	碓井 鉄平	3.0	3	1.5
4	佐藤 由紀彦	2.5	2	0.1
5	神崎 大輔	1.5	1	53.7
6	井上 裕大	1.0	2	14.3
7	井波 靖奈	1.0	2	0.5

平均試合出場時間60分以上



ロアッソ熊本 総活動回数・時間(2009-2014年比較)

- ◆ 総活動回数は、2011年以降減少傾向であり、2014年度は78回であり、2009年以降で最も少ない結果となっている。
- ◆ 選手の総活動時間は、2012年以降減少傾向であり、2014年度は715時間と2013年と比較し167.5時間減少している。
- ◆ 社長の総活動回数は、2009年以降緩やかな増加傾向となっており、2014年度は61回と最も多い結果となっている。

■選手/監督・コーチの総活動回数

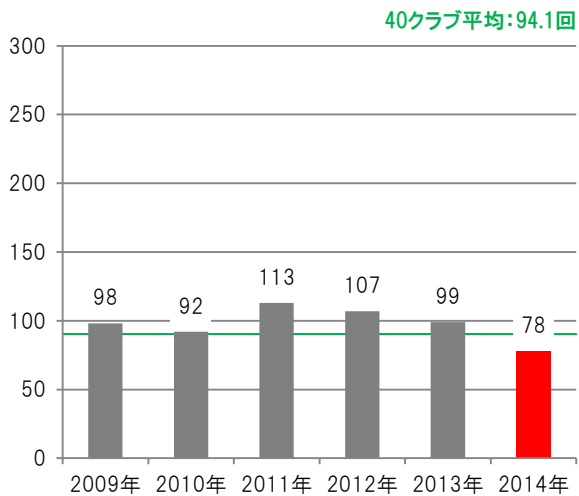

■選手の総活動時間

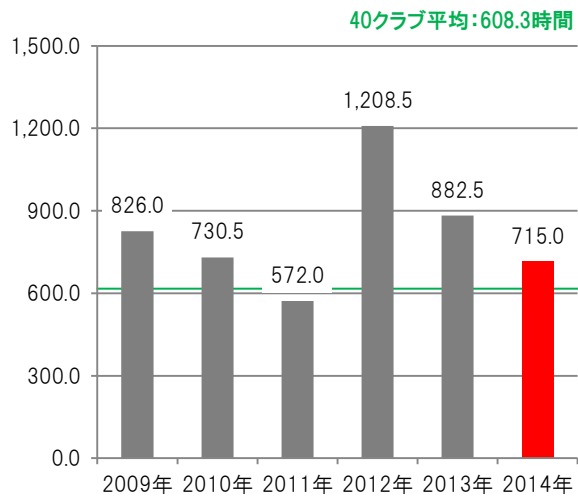

■社長の総活動回数

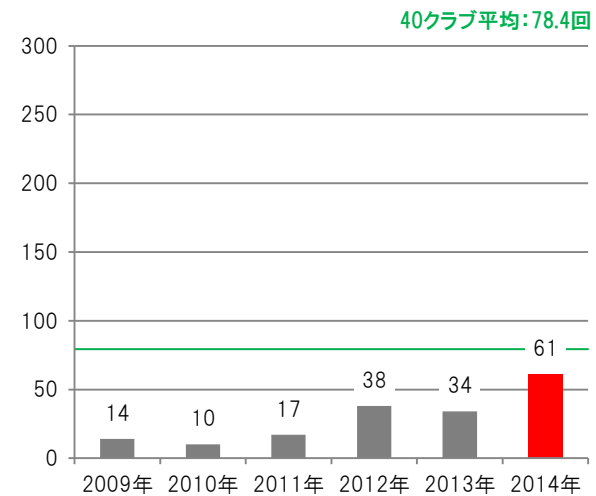



ロアッソ熊本 活動内容／選手活動詳細(2014)

- ◆ 活動ジャンルは、「ファン・サービス(34.6%)」となっており、次いで「表敬訪問(17.9%)」「サッカー教室/イベント(15.4%)」となっている。
- ◆ クラブの主催活動は、69.2%となっている。
- ◆ 活動対象者も活動ジャンル割合に伴い「ファン/サポーター(35.4%)」が全体の3割以上であり、次いで「小学生以下(15.2%)」となっている。

■活動ジャンル(回数比率)

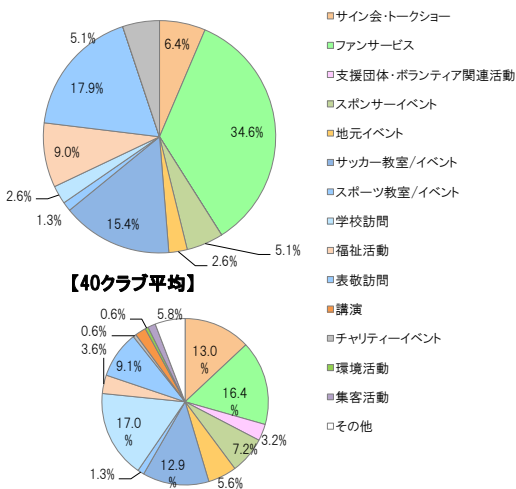

■対象者(回数比率)

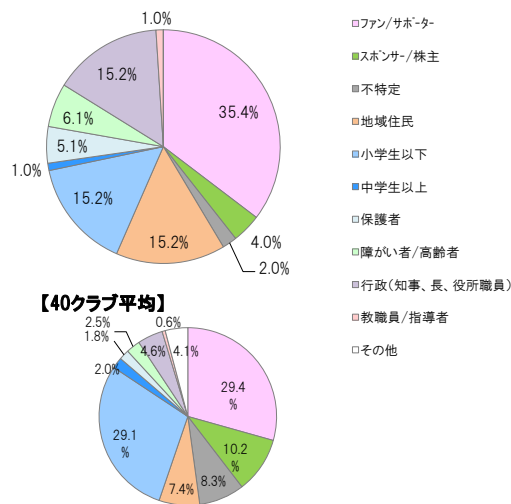

■活動ジャンル×対象者(回数)

	ファン/サポーター	スポンサー/株主	不特定	地域住民	小学生以下	中学生以上	保護者	障がい者/高齢者	行政	教職員/指導者	その他	214年総計	213年総計
サイン会・トークショー	3				2		2					7	1
ファンサービス	27	1		1								29	35
支援団体・ボランティア関連活動									1			0	0
スポンサーイベント		3			1							5	4
地元イベント				2								2	9
サッカー教室/イベント	1			1	9	1	3			1		16	31
スポーツ教室/イベント				1								1	-
学校訪問					2							2	9
福祉活動					1			6				7	9
表敬訪問				10					14			24	4
講演												0	-
チャリティイベント	4		2									6	2
環境活動												0	-
集客活動												0	-
その他												0	4
214年総計	35	4	2	15	15	1	5	6	15	1	0	99	
213年総計	41	3	2	8	38	1	5	1	-	-	9		108

■活動主体/協力団体

クラブ主催率 **69.2%**
(54回)
40クラブ平均: 67.8%

他主催団体TOP3

順位	団体名	活動回数	活動割合
1	行政	11	14.1%
2	スポンサー	5	6.4%
3	地元FA	3	3.8%

※活動割合:総活動数に対する割合

■活動月

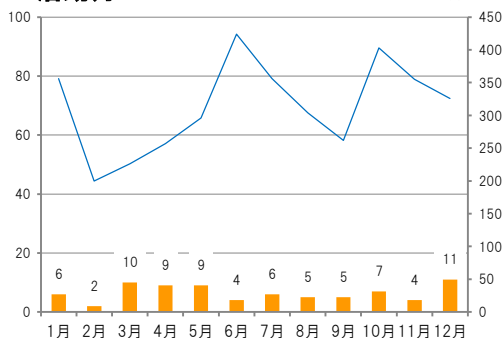

■活動時間分布(人数)

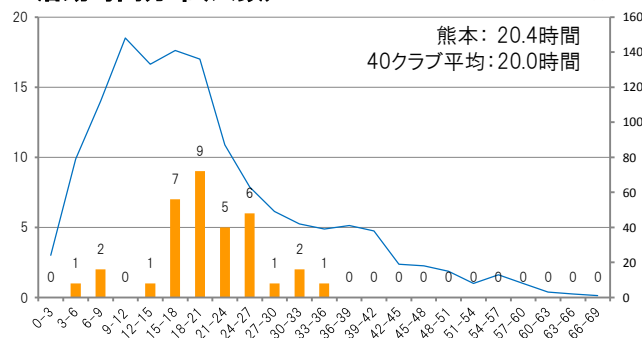

■選手ランキング

順位	氏名	活動時間(時間)	活動回数(回)	平均試合出場時間(分)
1	森川 泰臣	34.0	30	0.0
2	上村 周平	32.5	27	4.3
3	嶋田 慎太郎	31.5	27	8.9
4	仲間 隼斗	27.0	19	42.6
5	矢野 大輔	26.5	22	36.8
6	永井 建成	26.5	24	0.0
7	原田 拓	25.5	22	12.4
8	キム ジョンソク	25.5	25	4.0
9	大迫 希	24.0	21	8.4
10	五領 淳樹	24.0	19	6.4

平均試合出場時間60分以上



大分トリニータ 総活動回数・時間(2009-2014年比較)

- ◆ 総活動回数は、2011年以降減少傾向であり、2014年度は112回であり、2013年とほぼ同数であった。
- ◆ 選手の総活動時間は、2011年以降減少傾向であり、2014年度は554.5時間と2010年以降では最も少ない結果となっている。
- ◆ 社長の総活動回数は、2009年以降増加減少を繰り返しており、2014年度は39回となっている。

■選手/監督・コーチの総活動回数

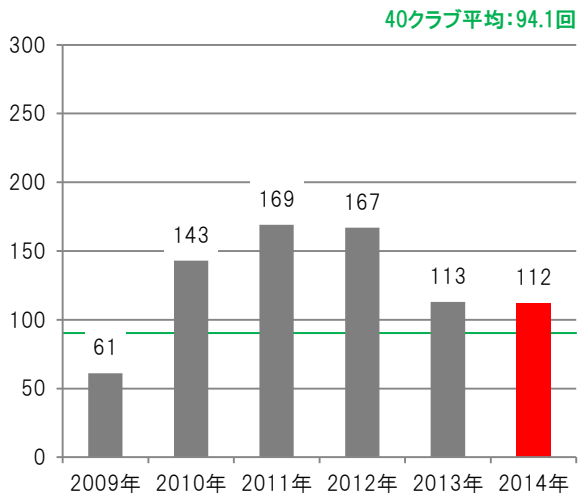

■選手の総活動時間

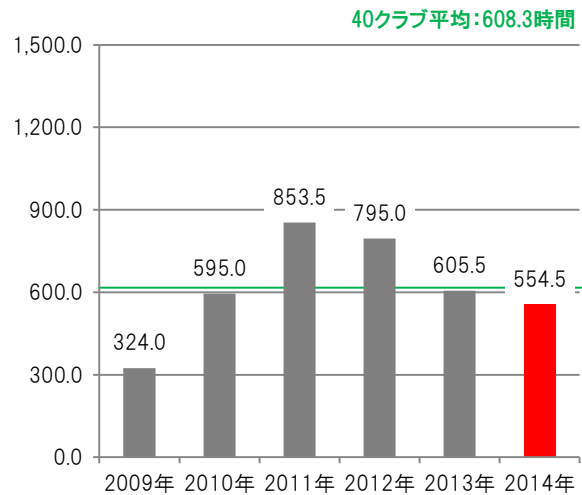

■社長の総活動回数

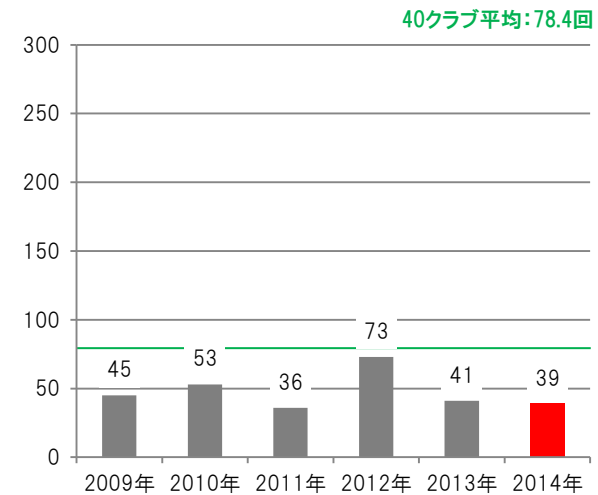



大分トリニータ 活動内容／選手活動詳細(2014)

- ◆ 活動ジャンルは、第1位「学校訪問(23.2%)」となっており、次いで「ファンサービス(17.0%)」「サッカー教室/イベント(17.0%)」となっている。
- ◆ クラブの主催活動は、38.4%となっており、行政主催の活動が36件と多くなっている。
- ◆ 活動対象者も、活動ジャンル割合に伴い「小学生以下(42.1%)」と全体の4割以上であり、次いで「ファン/サポーター(23.7%)」となっている。

■活動ジャンル(回数比率)

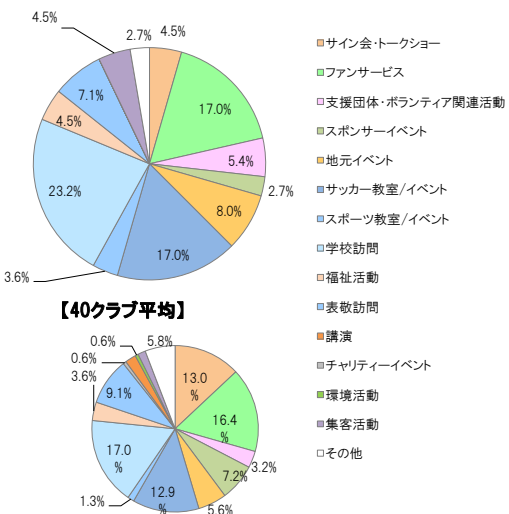

■対象者(回数比率)

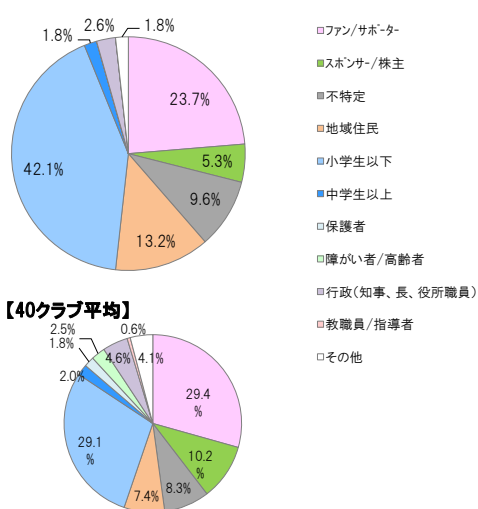

■活動ジャンル×対象者(回数)

活動ジャンル	ファン/サポーター	スポンサー/株主	不特定	地域住民	小学生以下	中学生以上	保護者	障がい者/高齢者	行政	教職員/指導者	その他	214年総計	213年総計
サイン会・トークショー	3		1	1								5	2
ファンサービス	18		1									19	16
支援団体・ボランティア関連活動	4			1							1	6	13
スポンサーイベント		1		1	1	1						4	0
地元イベント			1	7							1	9	14
サッカー教室/イベント					19							19	9
スポーツ教室/イベント			3	1								4	-
学校訪問					26							26	29
福祉活動	1			3	1	1						6	10
表敬訪問		5							3			8	7
講演												0	-
チャリティイベント												0	0
環境活動												0	-
集客活動				5								5	-
その他	1			1	1							3	15
214年総計	27	6	11	15	48	2	0	0	3	0	2	114	
213年総計	27	6	17	13	41	1	0	6	-	-	4		115

【40クラブ平均】

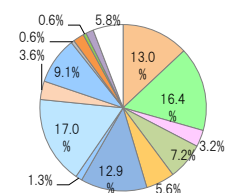

【40クラブ平均】

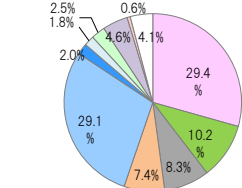

■活動主体/協力団体

クラブ主催率 **38.4%**
(43回)
40クラブ平均: 67.8%

他主催団体TOP3

順位	団体名	活動回数	活動割合
1	行政	36	32.1%
2	スポンサー	11	9.8%
3	後援会	6	5.4%

※活動割合: 総活動数に対する割合

■活動月

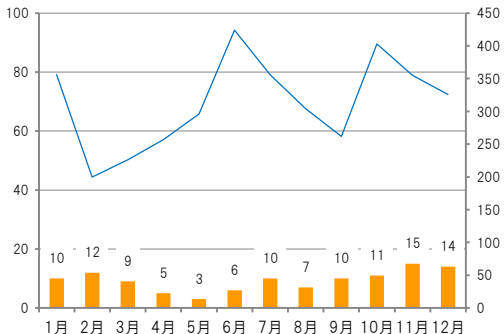

■活動時間分布(人数)

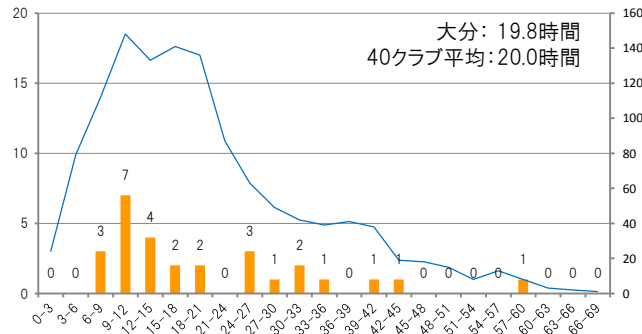

■選手ランキング

順位	氏名	活動時間(時間)	活動回数(回)	平均試合出場時間(分)
1	後藤 優介	57.5	31	24.6
2	松本 昌也	44.0	28	47.0
3	為田 大貴	41.5	28	60.8
4	上福元 直人	34.5	23	0.0
5	風間 宏矢	32.0	16	49.4
6	増田 繁人	30.5	19	0.9
7	伊佐 耕平	27.5	16	13.2
8	ジョナサン	26.0	18	0.0
9	木島 悠	25.5	14	11.4
10	田中 輝希	25.0	16	15.1

平均試合出場時間60分以上